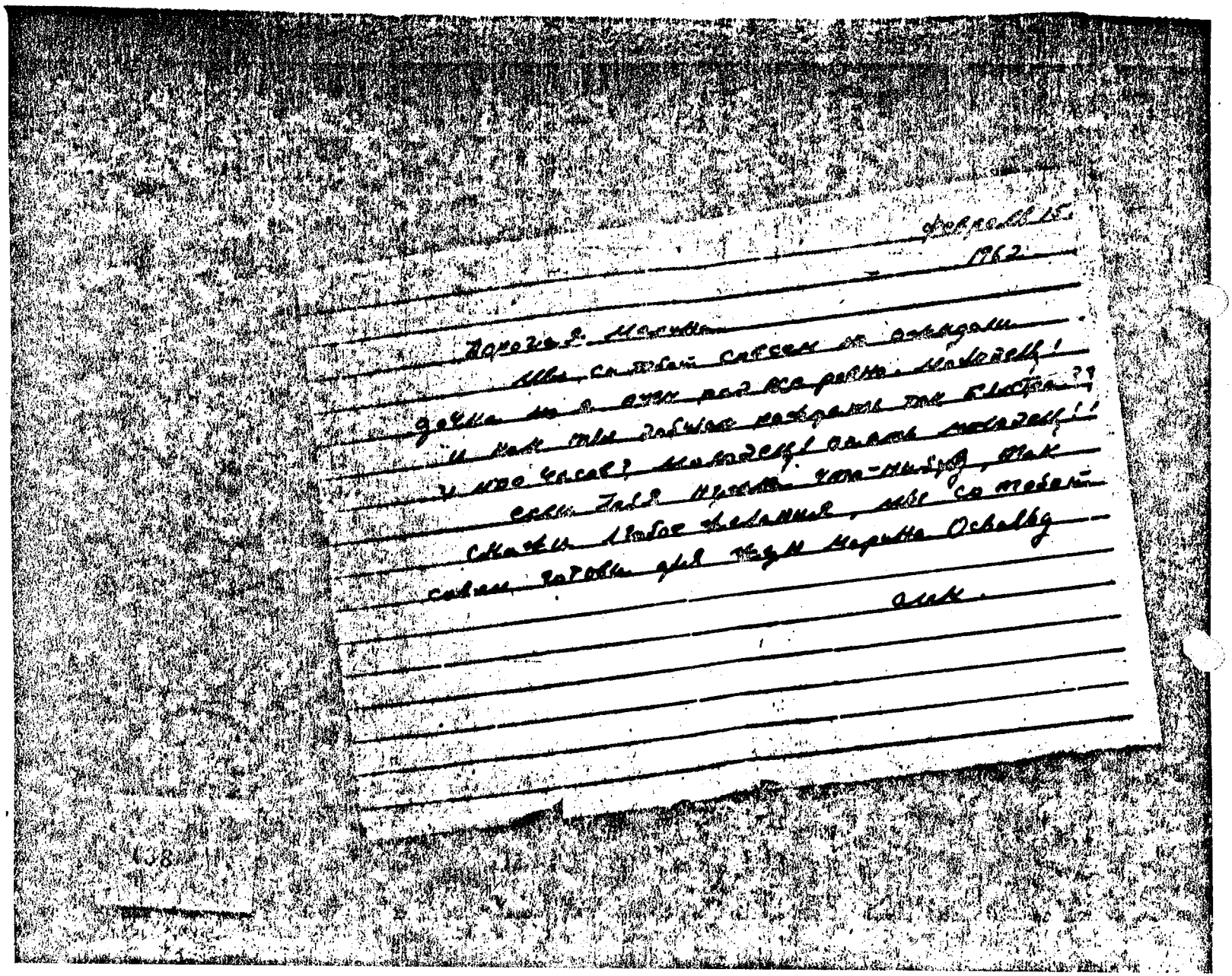

Февраль 15.
1962

Дорогая Марина

Мы, со тобой совсем не ожидали
дочка, но я очень рад все равно. Молодец!
И как ты добился рождения так быстро??
И кто часов? Молодец! Опять молодец!!
Если тебя нужно что-нибудь, так
скажи любое желание, мы со тобой
совсем готовы для тебя Марина Освальд

Алек.