[illegible]

[illegible]

[illegible]

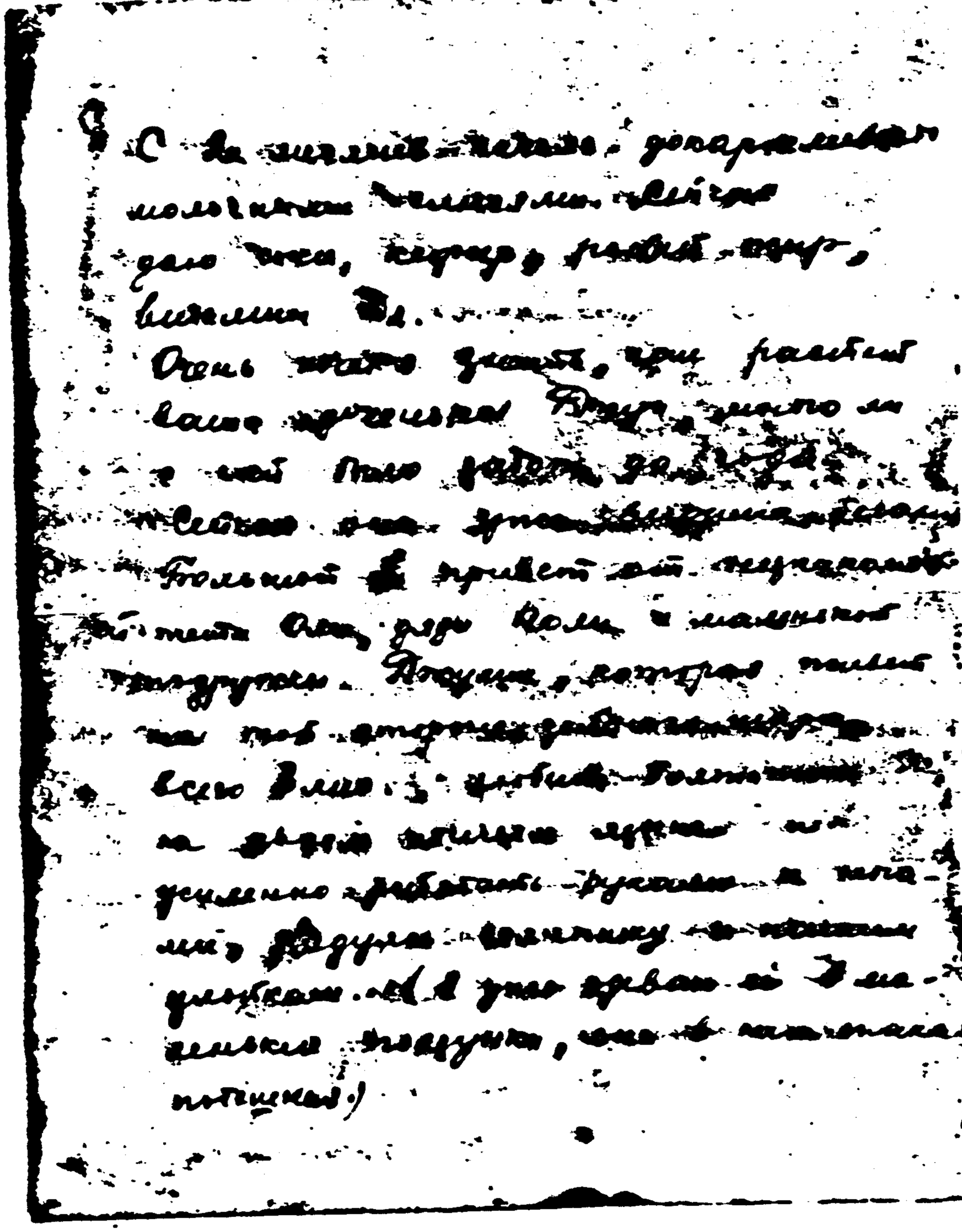

129
COMMISSION EXHIBIT
No. 38

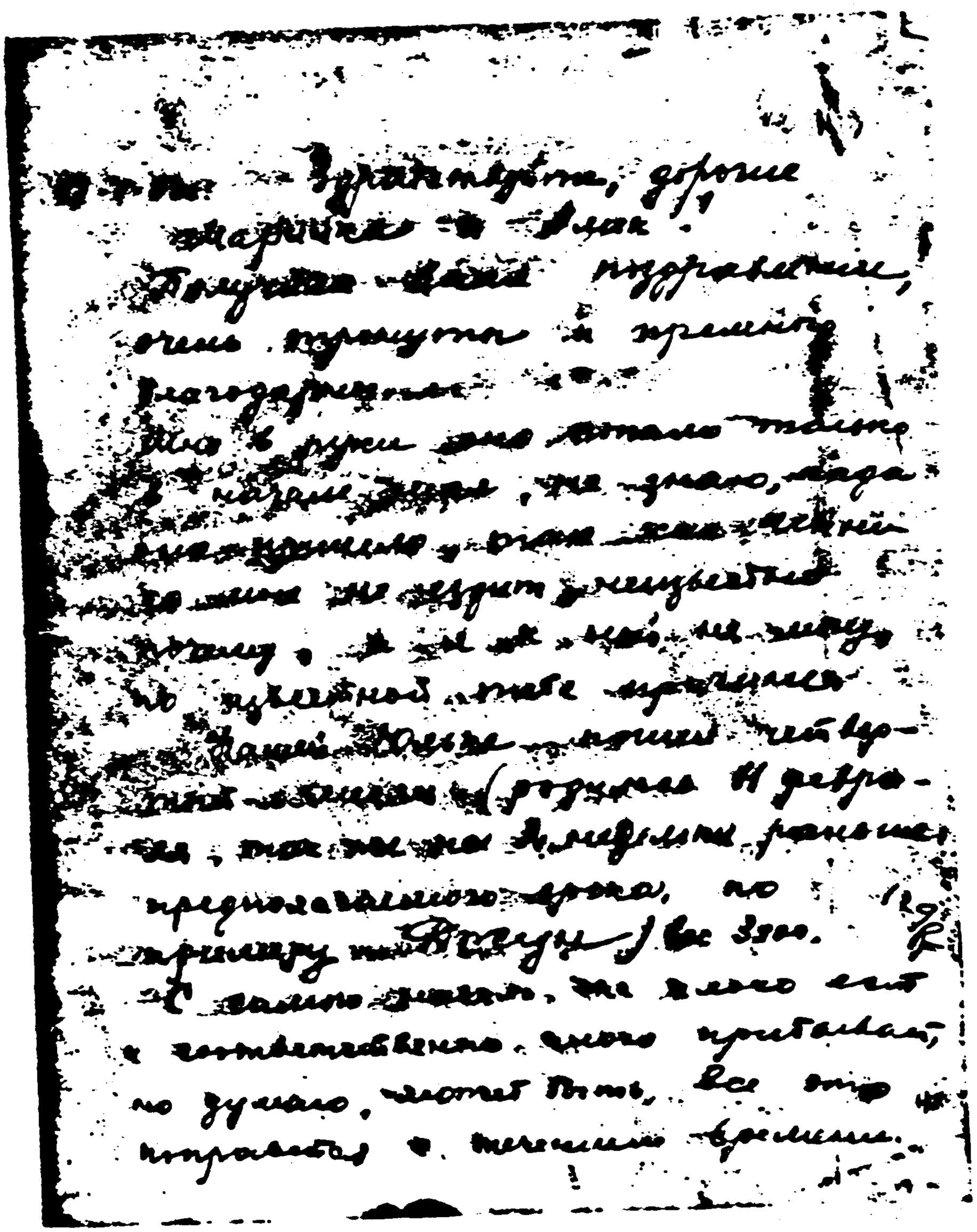

129
COMMISSION EXHIBIT

Одним словом поставь себя на мое место и ответь на все возникнувшие у тебя вопросы.

Договорились. По моему не очень много вопросов, для начала.

Да, самое главное, а как у тебя с подданством. Мой совет — оставь наше и девочку переведи на наше. Жизнь слишком сложна и бывает всякое.

Ну, а теперь о себе и обо всём. Я только что приехала из отпуска. Путешествовала по Сев. Кавказу. Это было здорово. Купила бур. путёвку и поехала. Ты, конечно, смутно представляешь меня буристской, но факт остается фактом. Ходила по-горам и даже с рюкзачком. Горы великолепны. Одним словом вспомни картины Рериха — бар-го и тебе ничего не нужно будет описывать. А потом замыкала свои ссадины в Сухуми, на берегу Чёрного моря. Отдохнула отлично. На обратном пути была в Москве одиннадцать дней, облазила её вдоль и поперек. Вообще встряхнулась в одном отношении и вытряхнулась в другом. Сижу на мели. Ты не горюй, что у тебя долгу 500 долларов, у меня чуть-чуть меньше, всего 200 р. Это всё ерунда.

130 Вк

COMMISSION EXHIBIT 130

27.8.62г.

Марина, [illegible]!

Твоё письмо [illegible]. До сих пор не могу этому поверить. Боже мой, Америка?! Знаешь, если бы ты мне прислала письмо из космоса, я бы была менее удивлена. Вначале я никак не могла понять, почему 24.5.A и об какой Марине Освальд, затем, вскрыв письмо, всё стало на свое место. Это называется — потрясла! Я всегда предполагала, что ты можешь далеко уйти, но ты превзошла все мои ожидания. Одним словом поздравляю и желаю громадного [illegible] счастья всей вашей семье. Обязательно вышли вашу фотографию.

Ну, а теперь приготовься, буду задавать бесчисленное множество вопросов (я всё таки отношусь к [illegible] полу).

Начну с того: каким образом Алек попал в Минск, что он окончил и вообще что у него за семья? Разве доллар равняется нашему новому рублю? 200 долларов в неделю или ты считаешь месячную зарплату? Вообще напиши, обо всём подробнее. Кравы и обычаи местного населения? Что из себя представляет этот сибаб?

COMMISSION EXHIBIT
№ 39
130

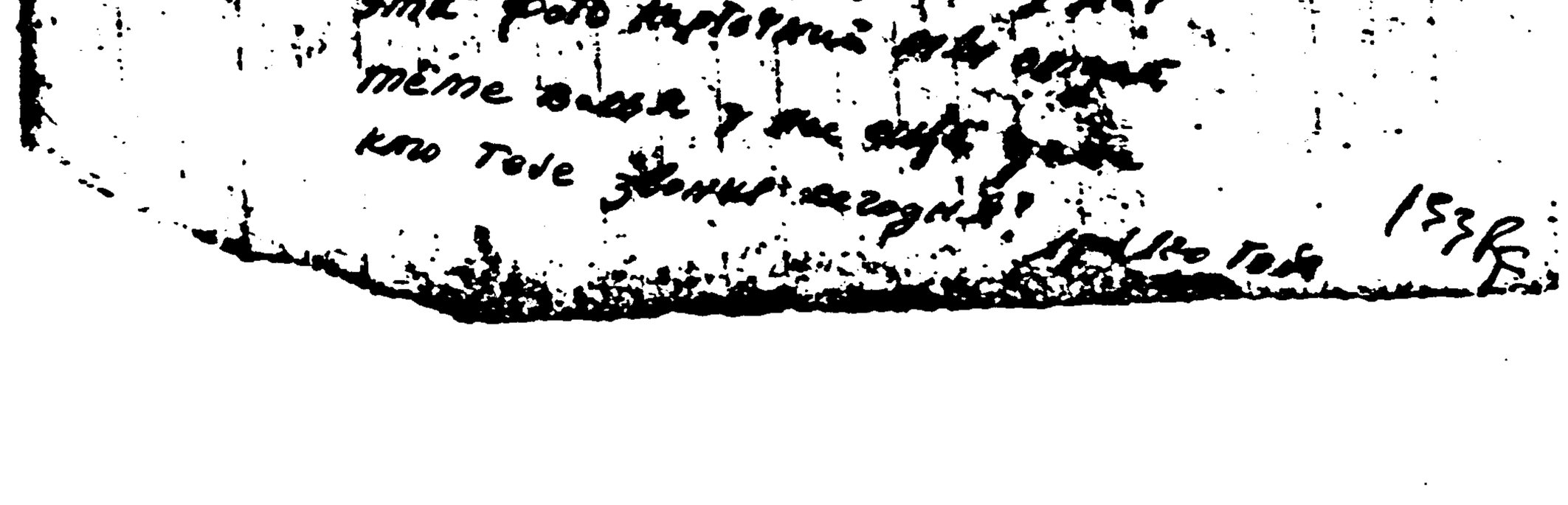

133
COMMISSION EXHIBIT
#40

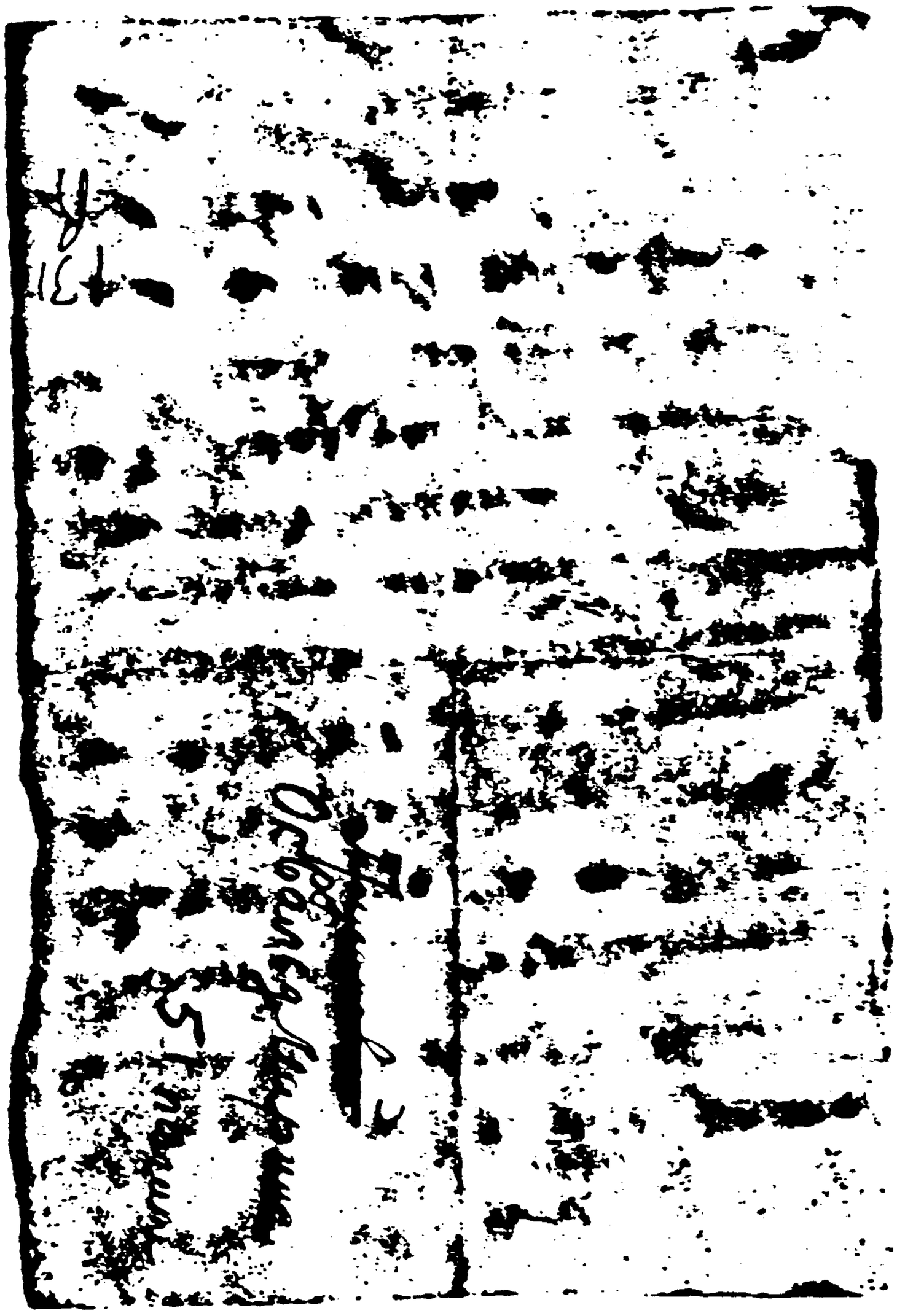

CE 1131
COMMISSION EXHIBIT
CE 41

Дорогая Мариночка!

Поздравляем тебя с дочечкой, желаем тебе хорошего здоровья и быстрейшего выздоравления. Мы очень рады за тебя, что все прошло хорошо. У тебя не прошлось долго ходчичка. Мариночка посылает тебе небольшую посылку. Напиши, что тебе прислать. Если тебе не трудно, то напиши пару слов, что будем ждать. Как ты себя чувствуешь? Как Ты доста?

[illegible] С приветом [illegible]

131
COMMISSION EXHIBIT
#41

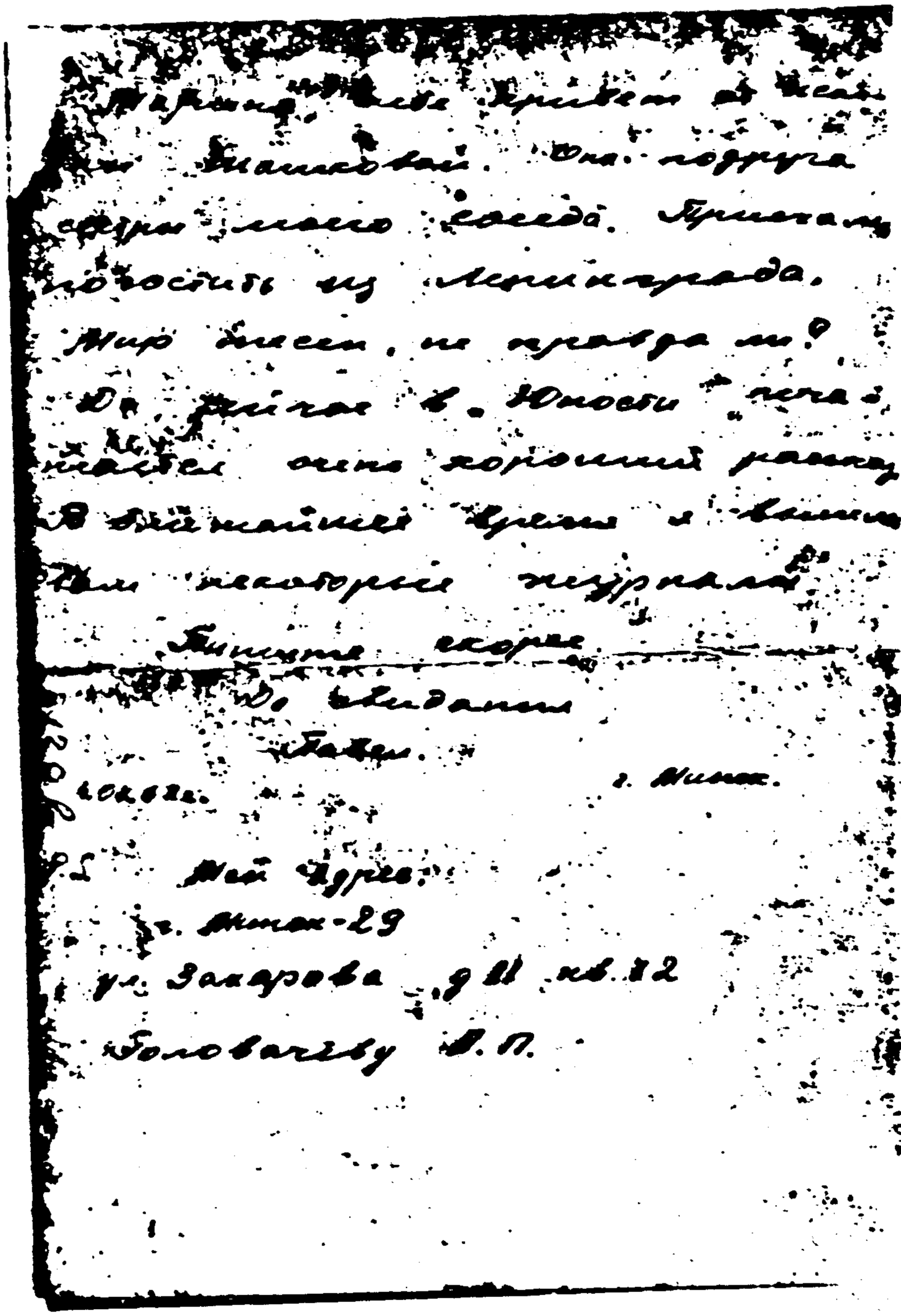

Марина, себе привет от [illegible]
[illegible] Шашковой. Она подруга
сестры моего соседа. Приехала
погостить из Ленинграда.
Мир тесен, не правда ли?
Да, сейчас в „Юности" печа-
тается очень хороший рассказ.
В ближайшее время я вышлю
Вам некоторые журналы.
Пишите скорее.
До свидания
Павел.
г. Минск.
[illegible]
Мой адрес:
г. Минск-29
ул. Захарова д 11 кв. 12
Головачеву В. П.

139
COMMISSION EXHIBIT
#42

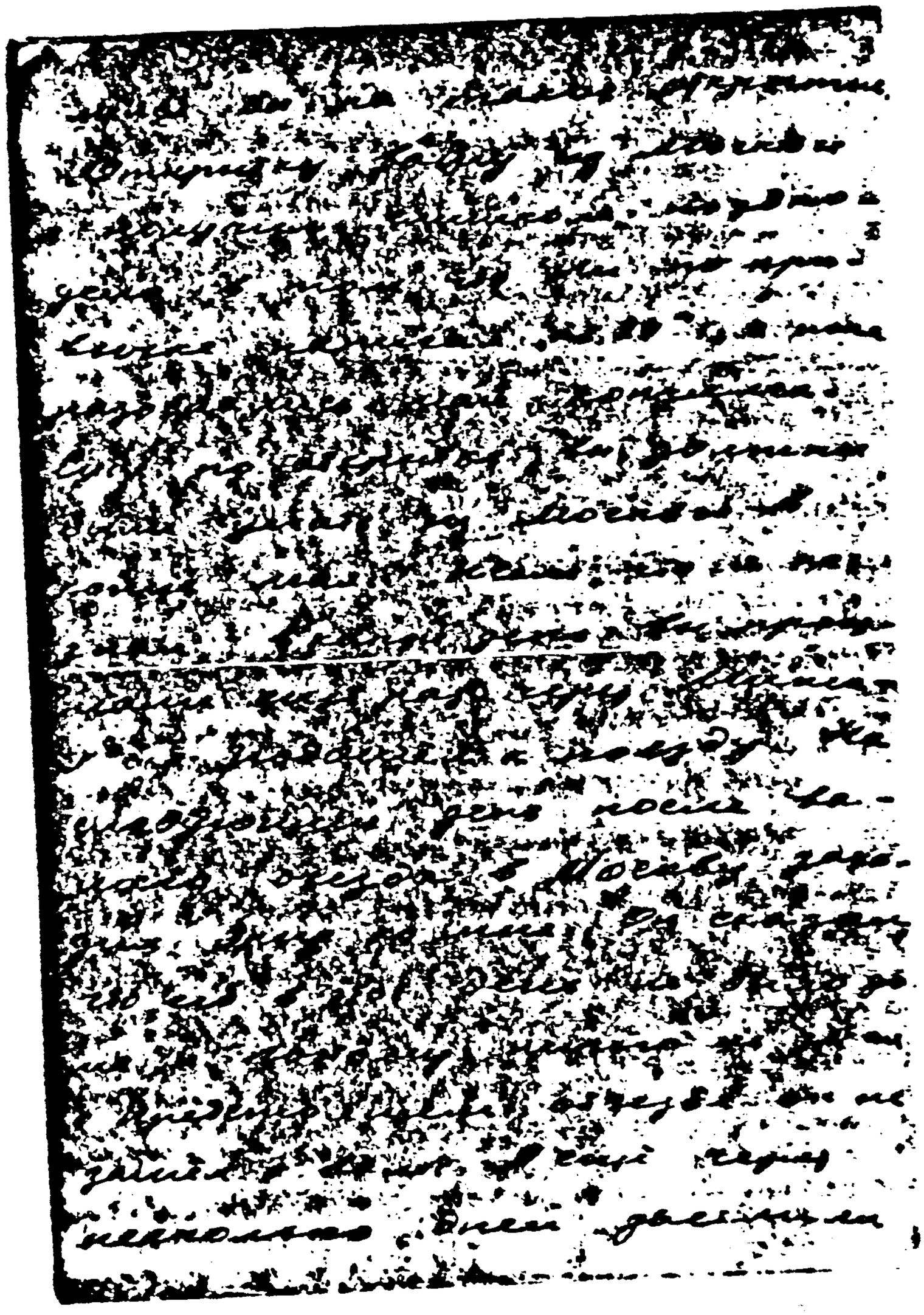

139
COMMISSION EXHIBIT
#42

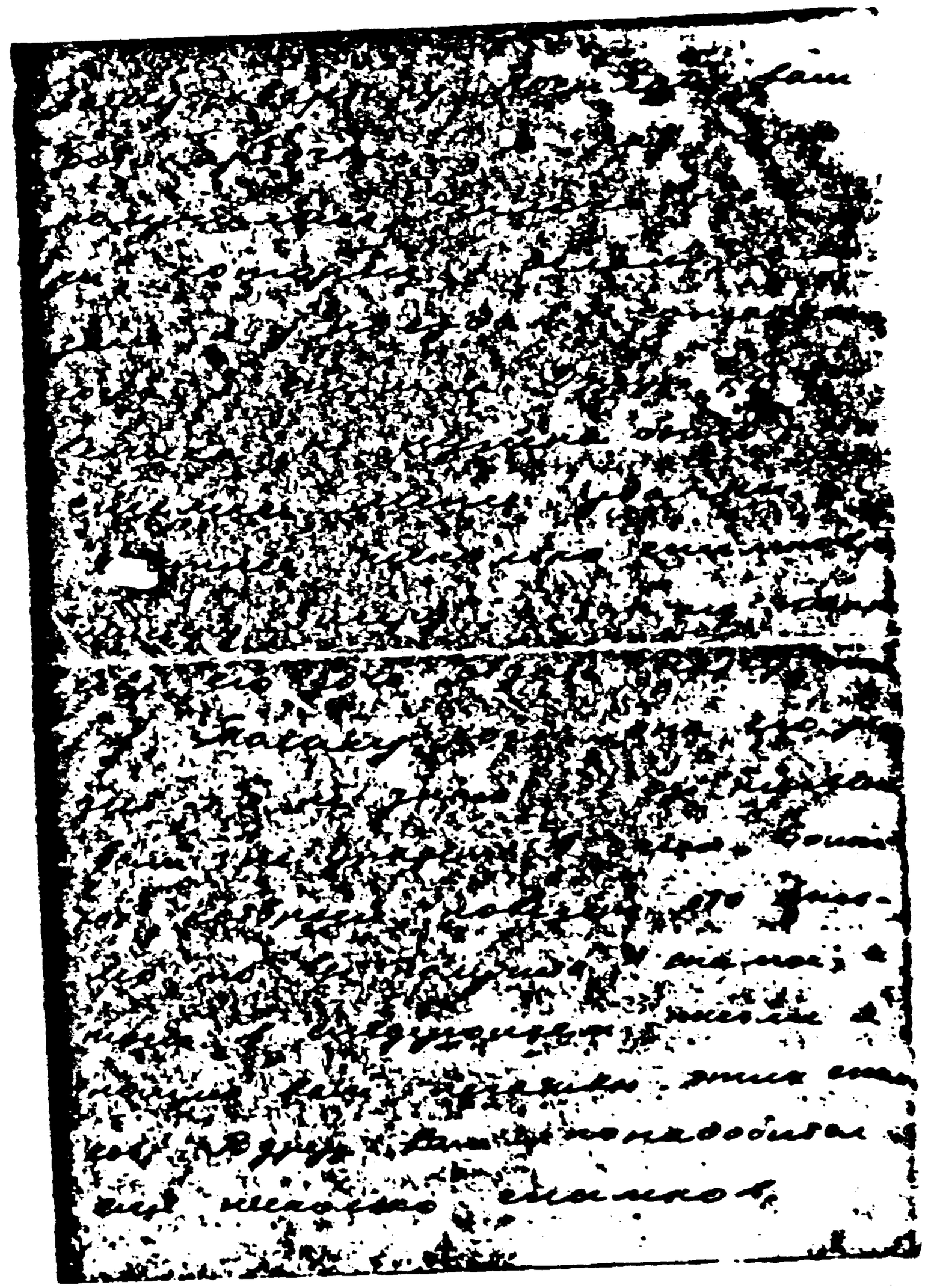

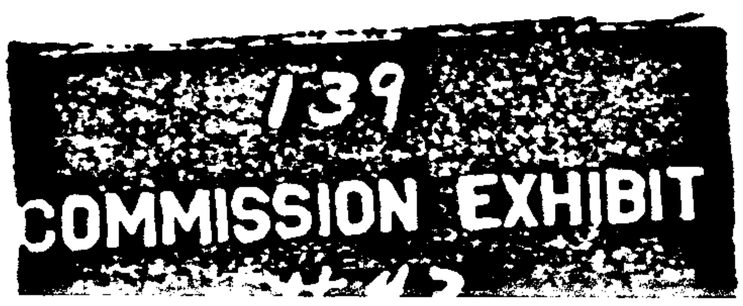
139
COMMISSION EXHIBIT

MEXICO, CAMERON JENKINS

W.C.W.
453 DAVENPORT AVE.
FORT WORTH
TEXAS

Mr. Lee Oswald and
Mrs. Marina Oswald

139
COMMISSION EXHIBIT
#42

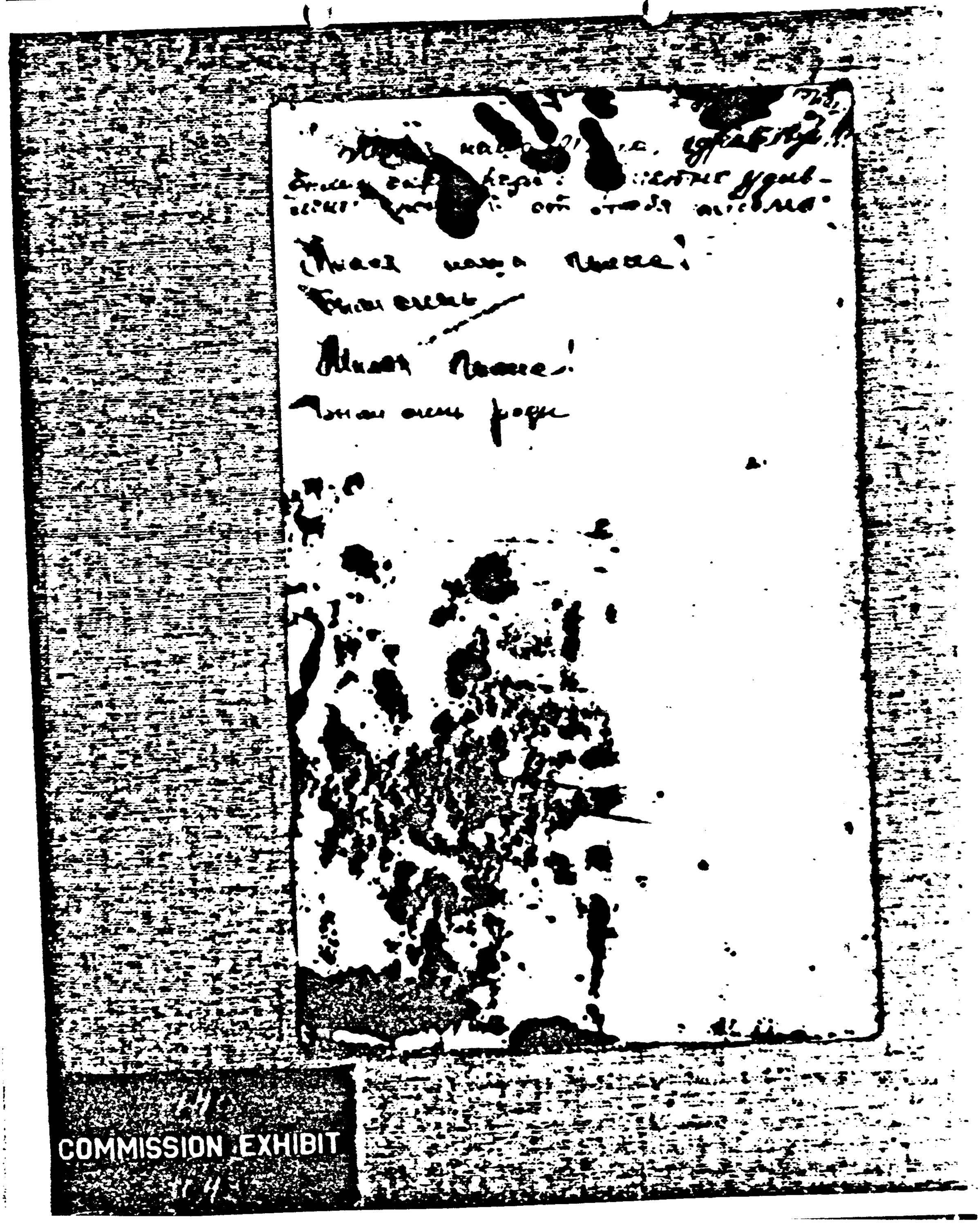
COMMISSION EXHIBIT

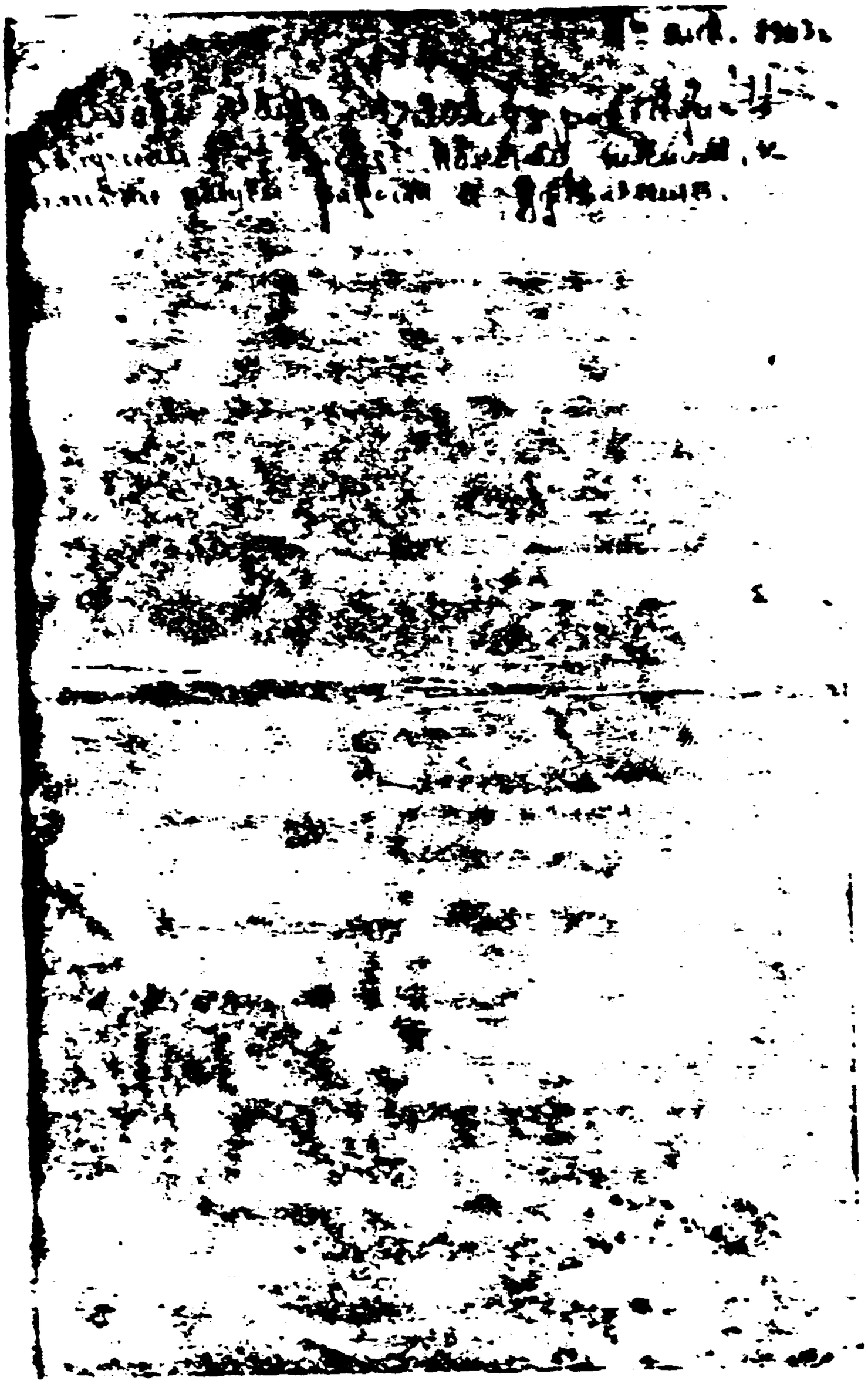

191
COMMISSION EXHIBIT
#44

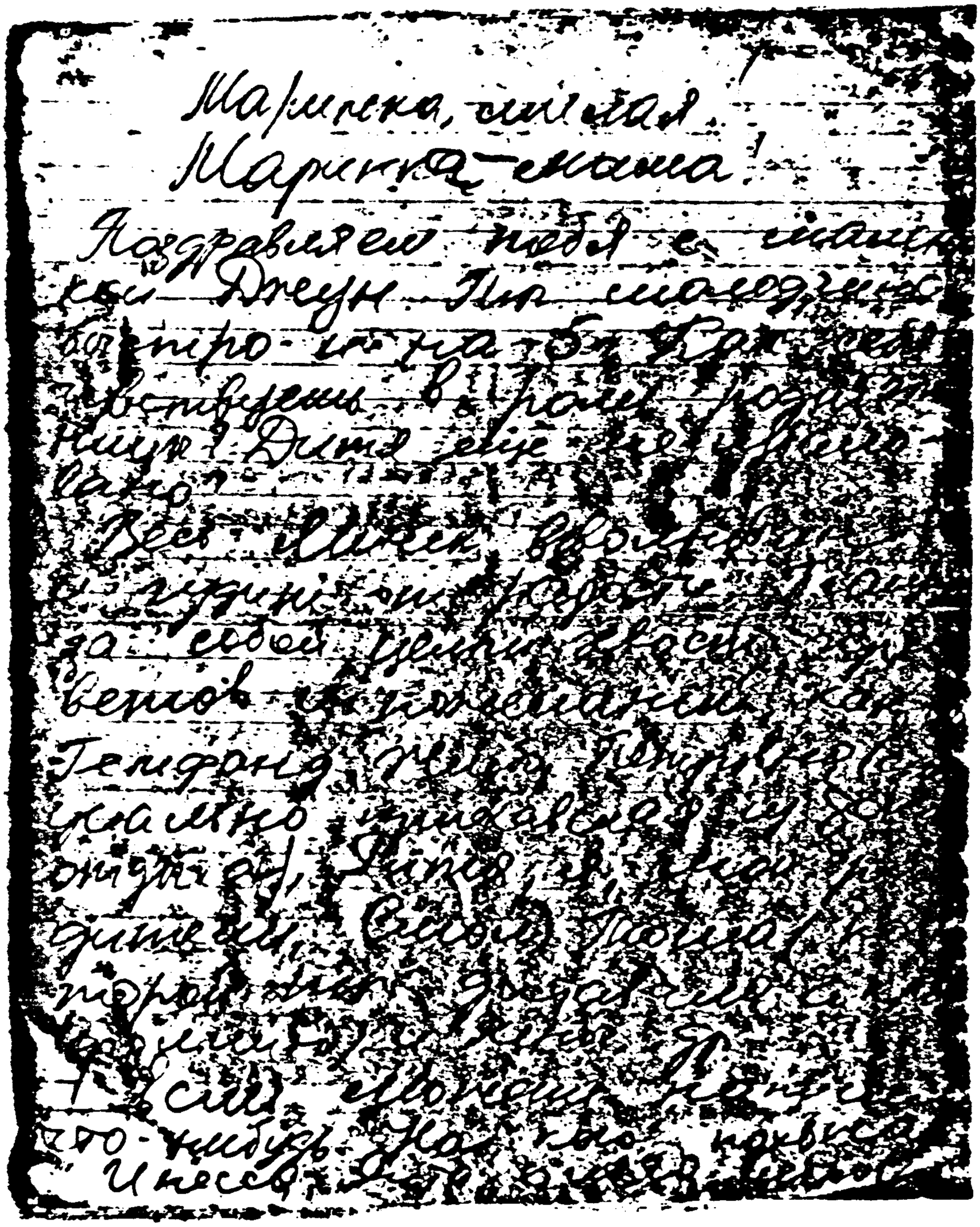

143
COMMISSION EXHIBIT
1145

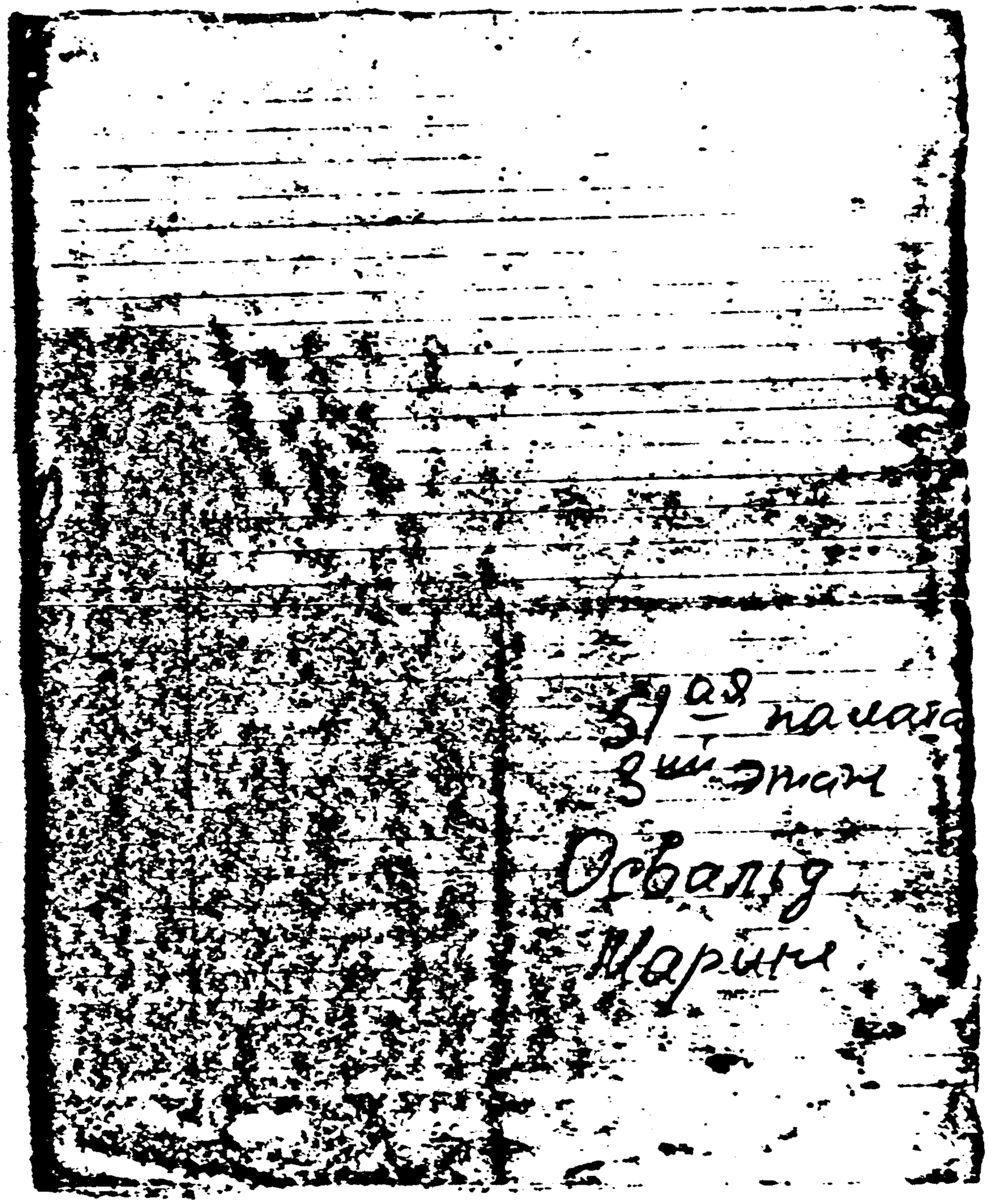


143
COMMISSION EXHIBIT
#1145

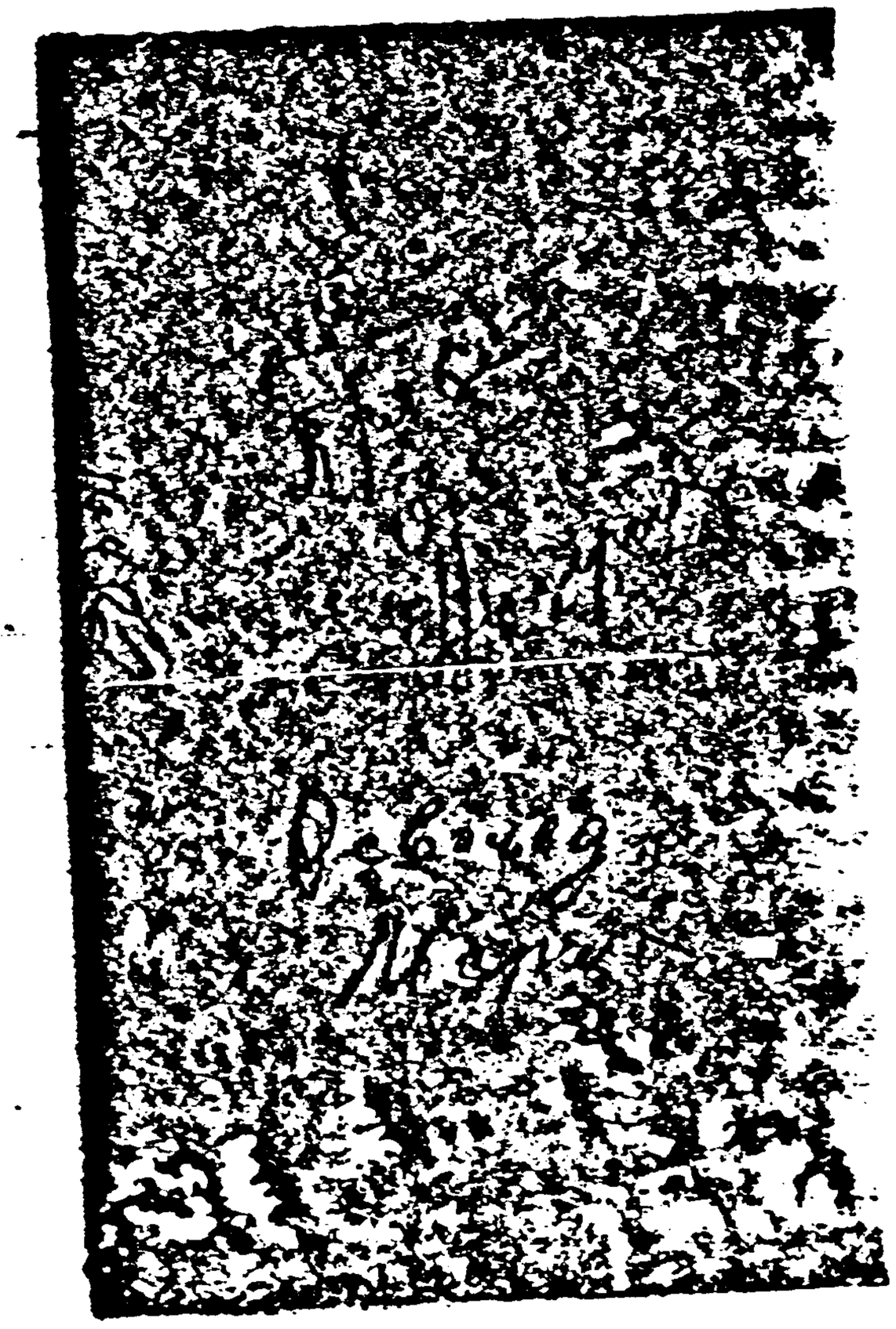

COMMISSION EXHIBIT
144

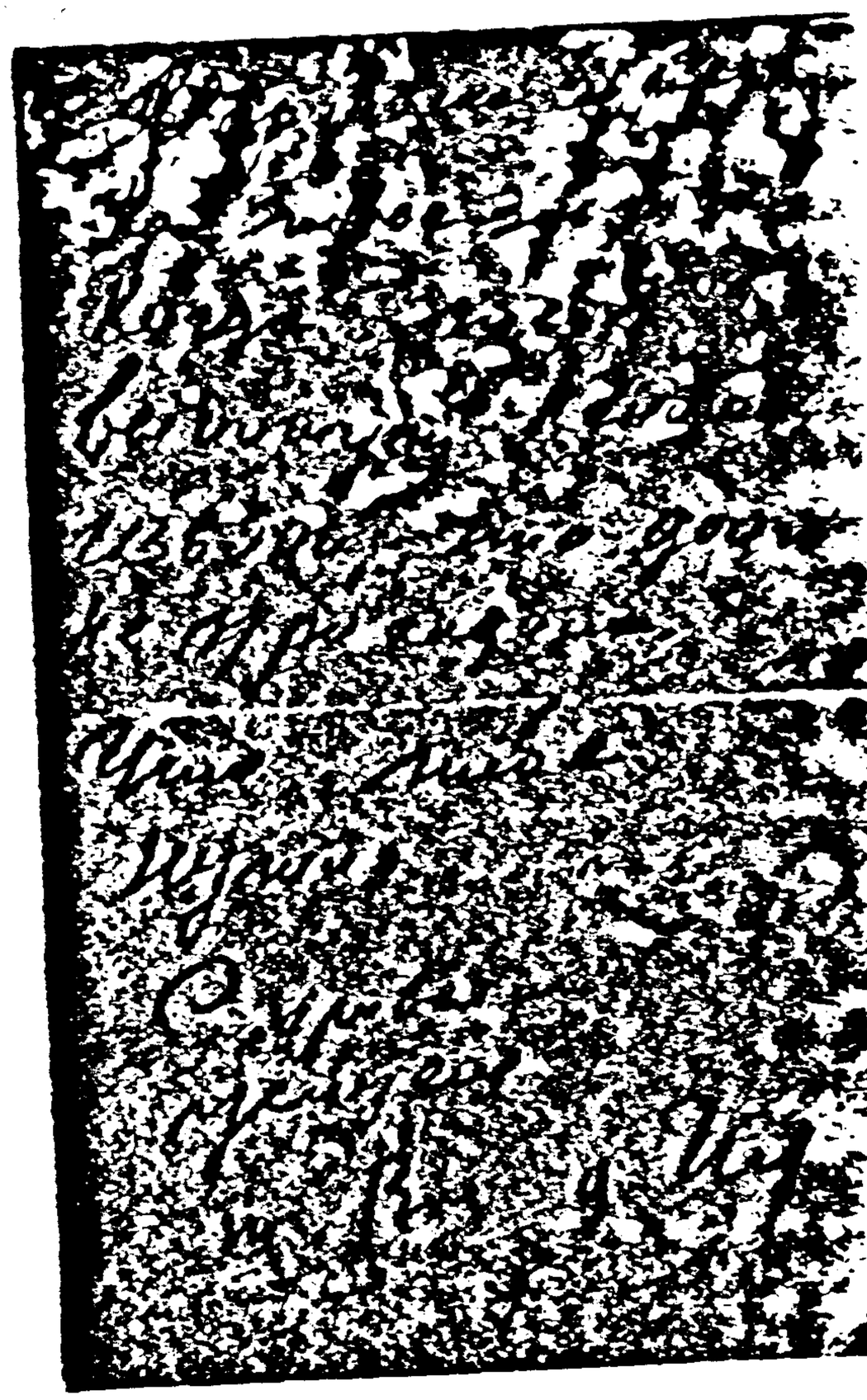

144
COMMISSION EXHIBIT
No. 46

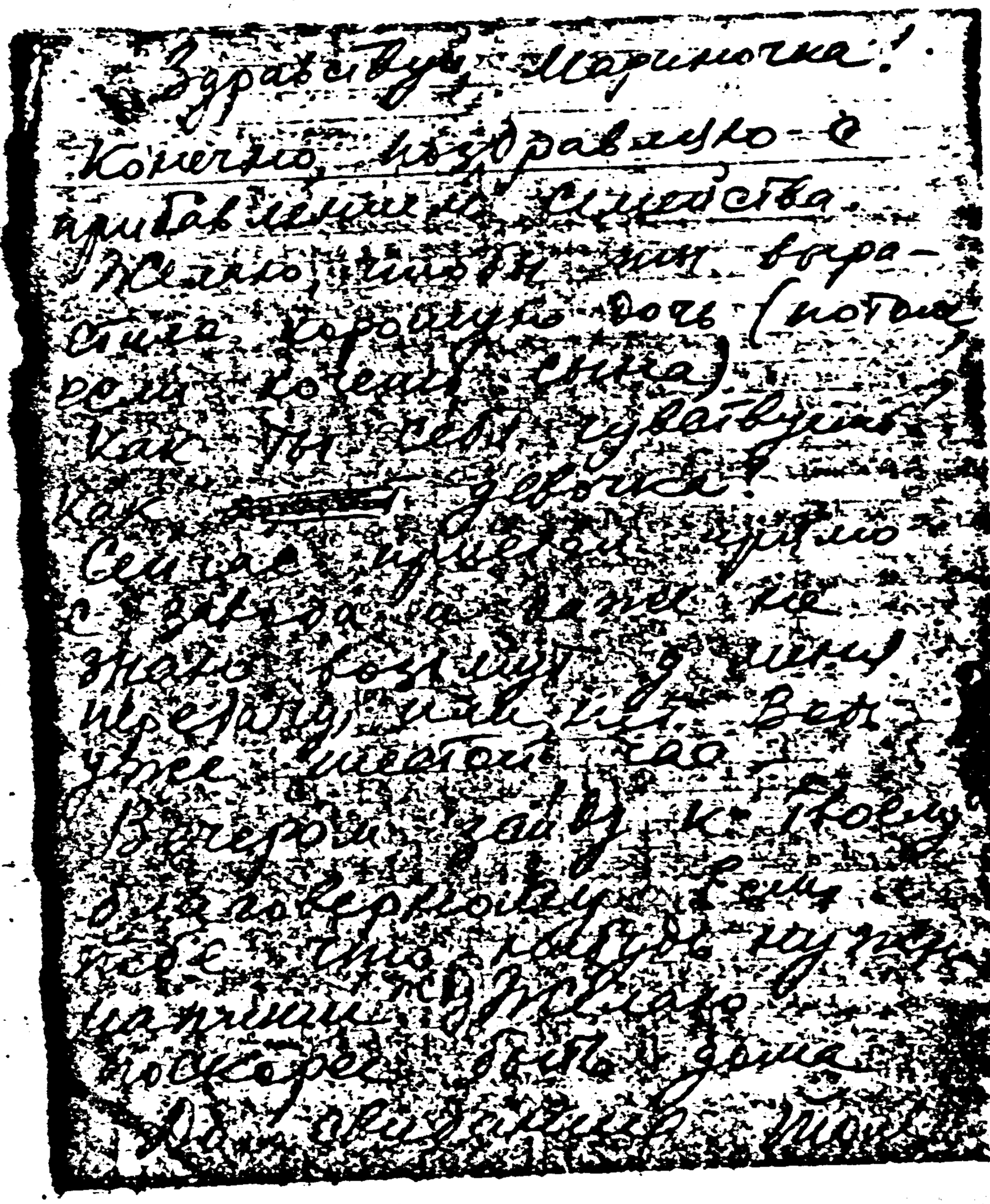

145
COMMISSION EXHIBIT
4347

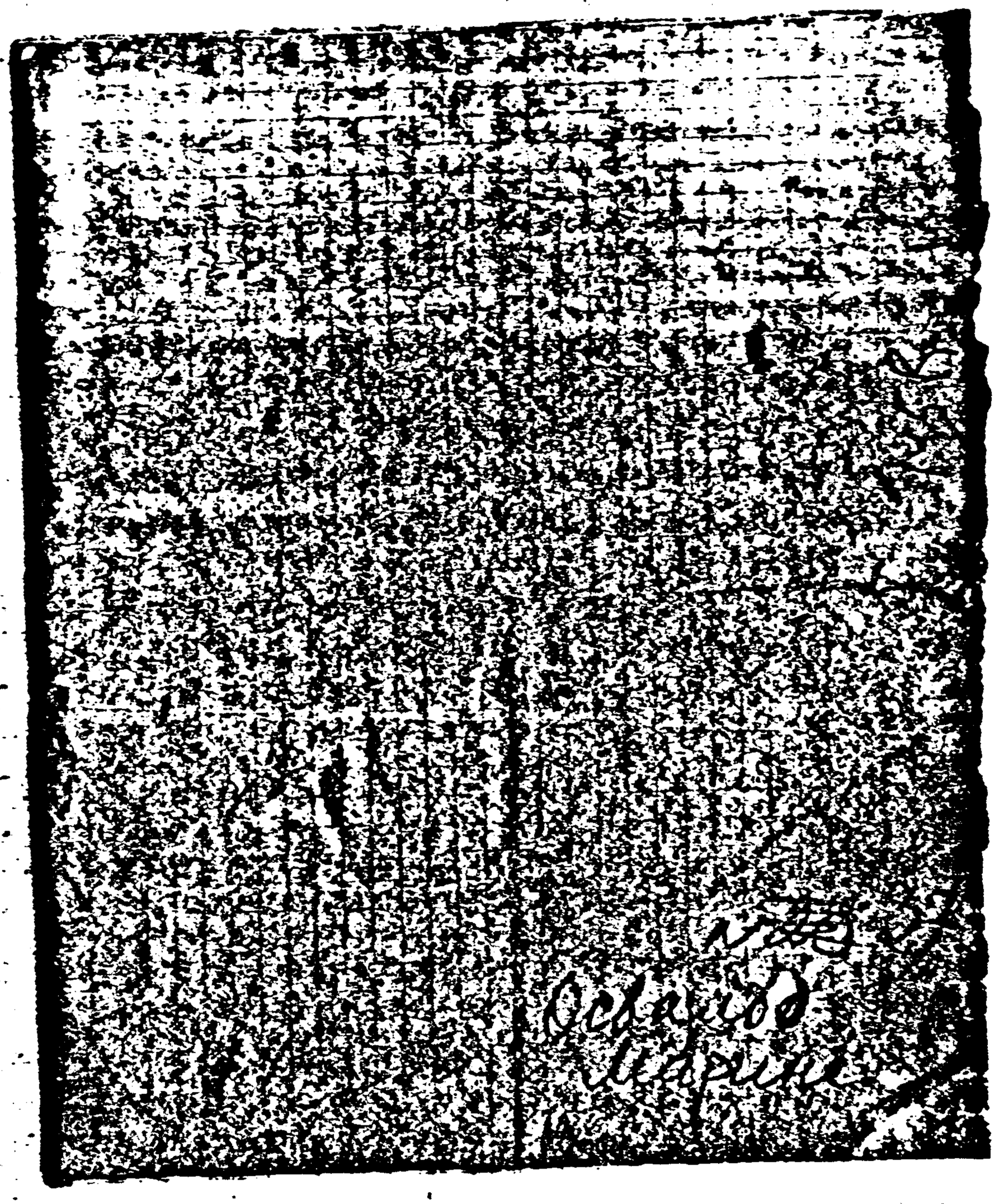

145
COMMISSION EXHIBIT
No. 47

yk/

Lydia Dymitruk

4635 Mc Kinney ave.

Dallas apt. 51-A.

COMMISSION EXHIBIT
No. 941

## Автобиография

2. Освальд Марина Николаевна, урожденная Трусакова Марина Николаевна родилась 17 июля 1941 г. в г. Молотовске, Архангельской обл. В 1948 г. я поступила в Русскую среднюю школу м. Згурица. Молдавской ССР. В 1952 году вместе со своими родителями я переехала жить в г. Ленинград, где окончила семь классов 374ой средней школы. В 1955 году я поступила в Ленинградское фармацевтическое училище, которое окончила в 1959 году. До 1957 года я находилась на иждивении родителей, а с 1957 г. по 1959 год получала пенсию за умершую мать и стипендию в уч-ще. По окончании уч-ща я приехала работать в г. Минск и в настоящее время работаю ассистентом аптеки 3ей клинической бол. г. Минска.

В СССР имею родственников:

Муж: Освальд Ли Харвей 1939 года рождения г. Новый Орлеан, штат Техас, США; работает на Минском Радиозаводе слесарем.

Отчим – Медведев Александр Иванович 1915 г. рождения г. Ленинград. Работает на Ленинградском Коксо-газовом заводе

148

COMMISSION EXHIBIT
148
#49

Мать — Медведева Клавдия Васильевна, рождения 1914 года г. Архангельск. Работала лаборантом в Варшавской железнодорожной поликлинике г. Ленинграда, умерла в 1957 году.

Брат по матери — Медведев Петр Александрович, год рождения точно не знаю (х после 1943-го года), учащийся, родился в г. Архангельске.

Сестра по матери — Медведева Татьяна Александровна, рождения приблизительно 1949 года м. Згурица, Молдавской ССР, учащаяся.

Сестра матери — Берлова Мария Васильевна, год рождения не знаю, работает в г. Минске в СЭО (Сан-эпид отряд).

Муж сестры матери — Берлов Иван Акимович, год рождения и место рождения не знаю, работает на Радиаторном заводе г. Минска.

COMMISSION EXHIBIT
# 48

Лучше уже ты задавай вопрос.
Так будет проще и быстрее.

Как поживает Дине? Ей уже
второго год. Совсем большая! Она должна
походить на тебя. Я не могу сказать,
что Элис некрасив, но в общем ты
мне больше нравишься. У тебя правил-
ные черты лица, а про чего не могу
сказать об Элисе (эту часть письма
можно ему не показывать).

Ты, наверно, уже здорово говоришь
по-английски. Завидно. Я сижу
над своими словарями и учебника-
ми, но это далеко от живой речи.

Напишу что-нибудь Элису.

Dear Alek,

Here is a letter to your
wife. I wrote something about your face-
but I really didn't mean that. I always
believed you to be a most attractive chap.
I hope you are getting OK. with your
job and everything.

My best wishes to all you.

Will you answer soon. Your friend, Erick.
My folks send their regards to you.

149 R

149
COMMISSION EXHIBIT
#50

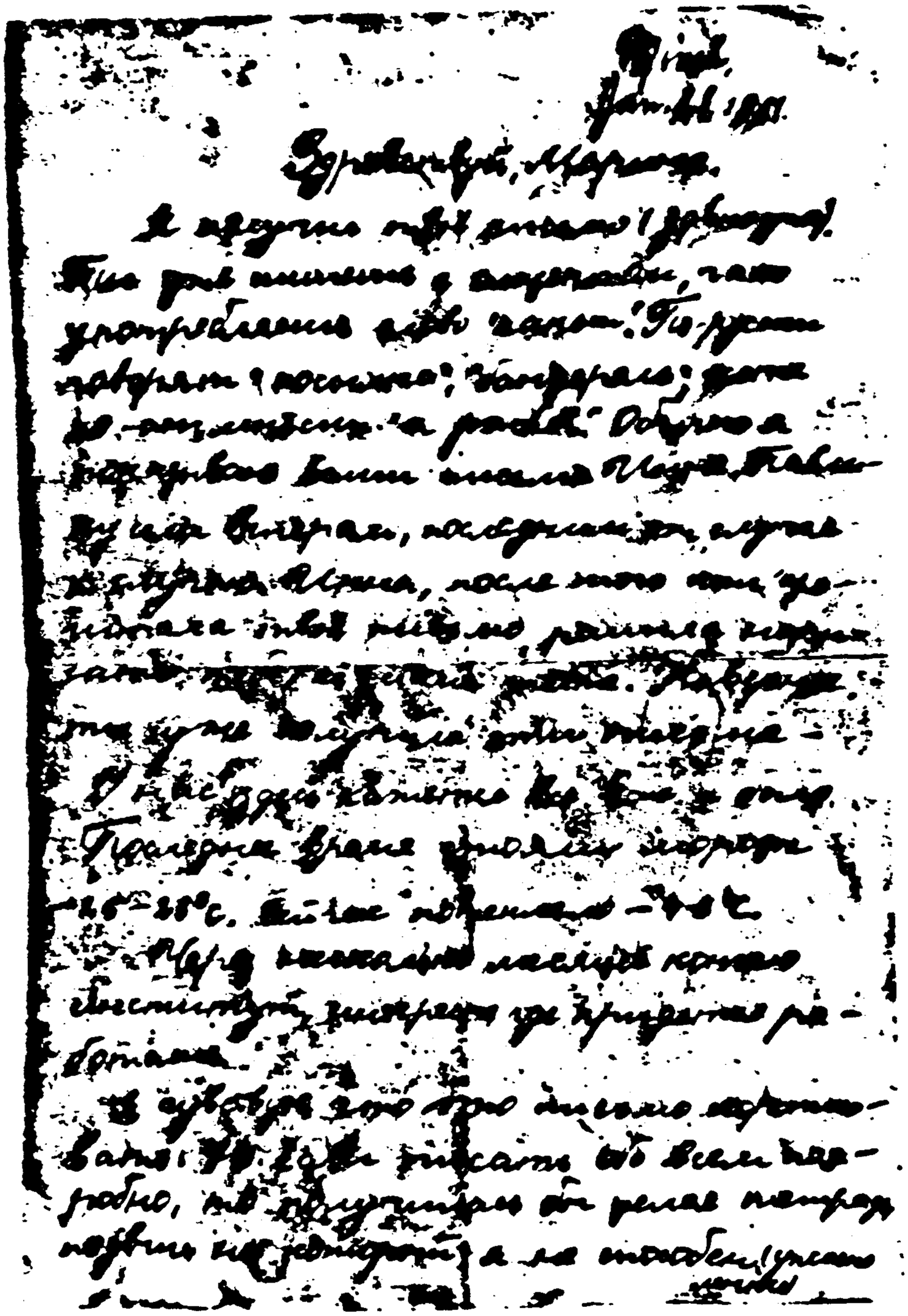

1149
COMMISSION EXHIBIT
#50

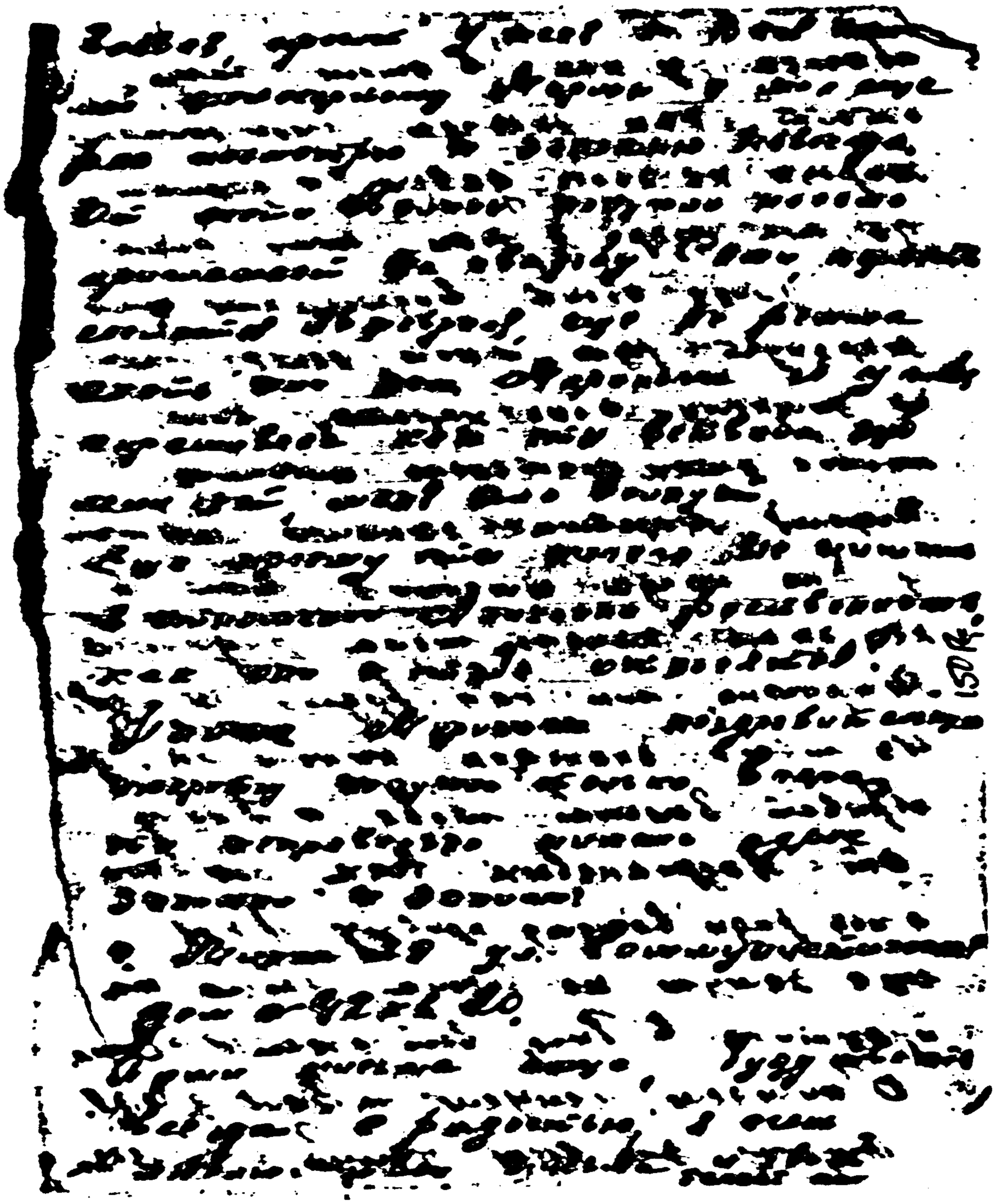

150
COMMISSION EXHIBIT
No. 51

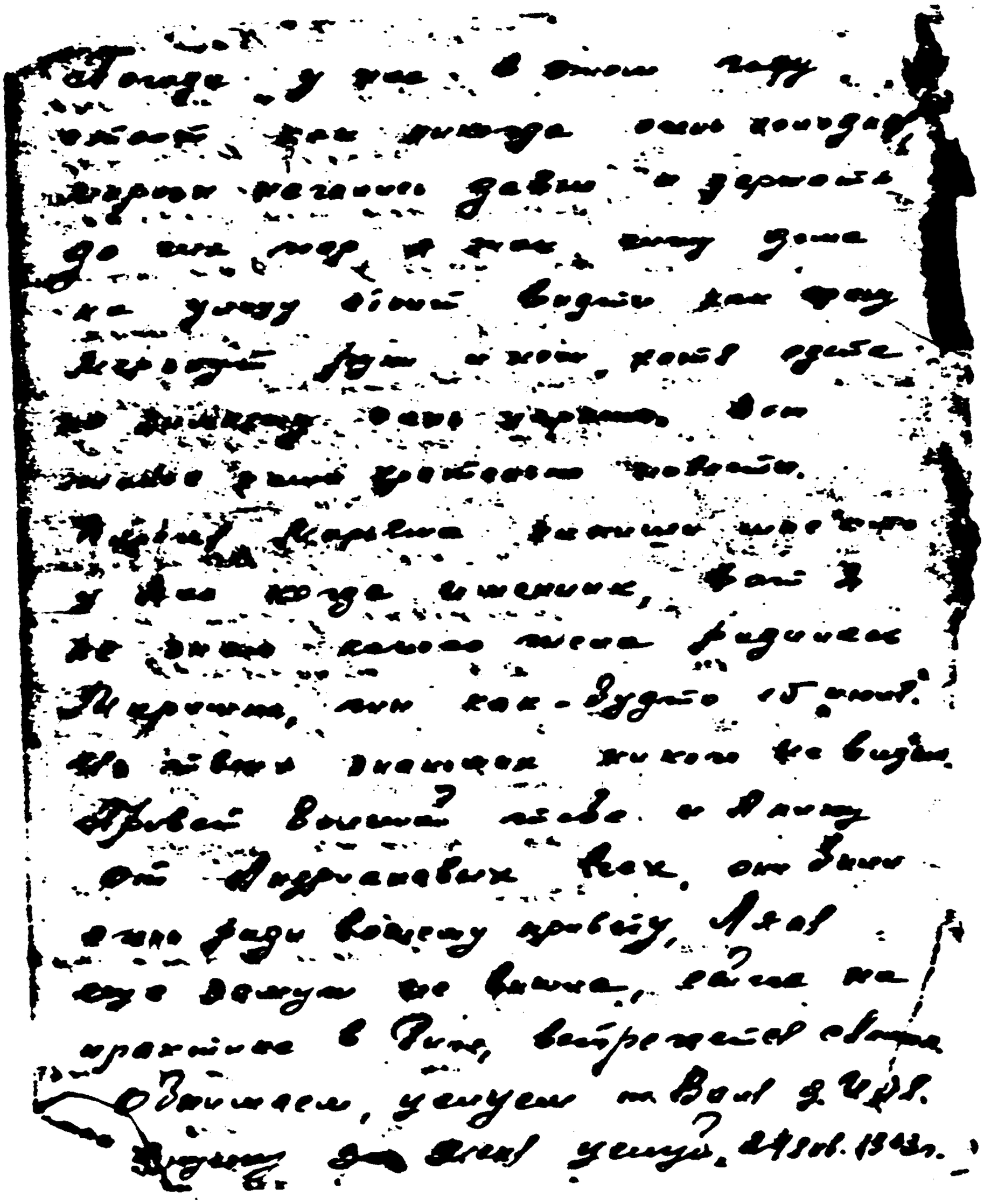

150
COMMISSION EXHIBIT

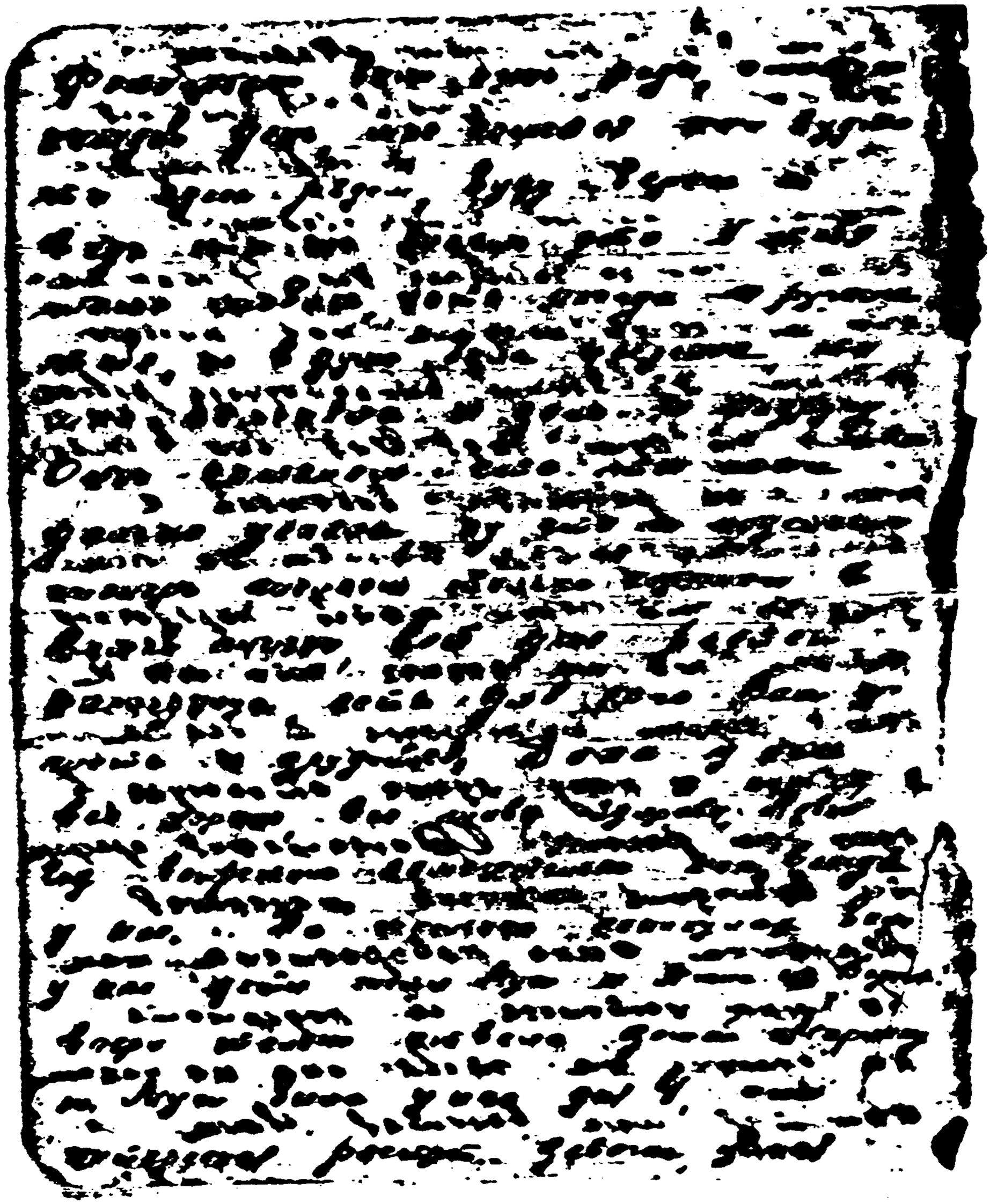

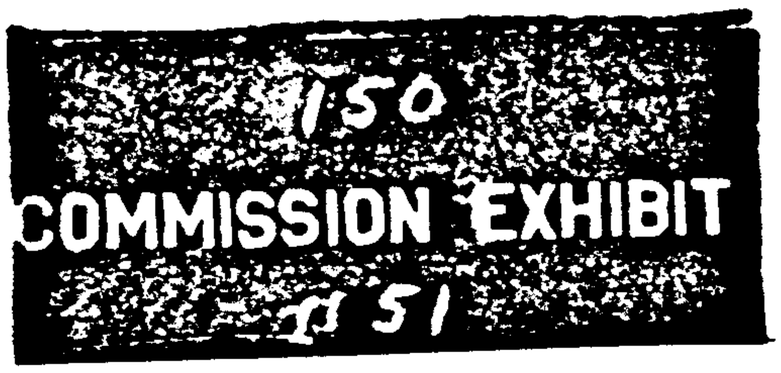
150
COMMISSION EXHIBIT
No. 51

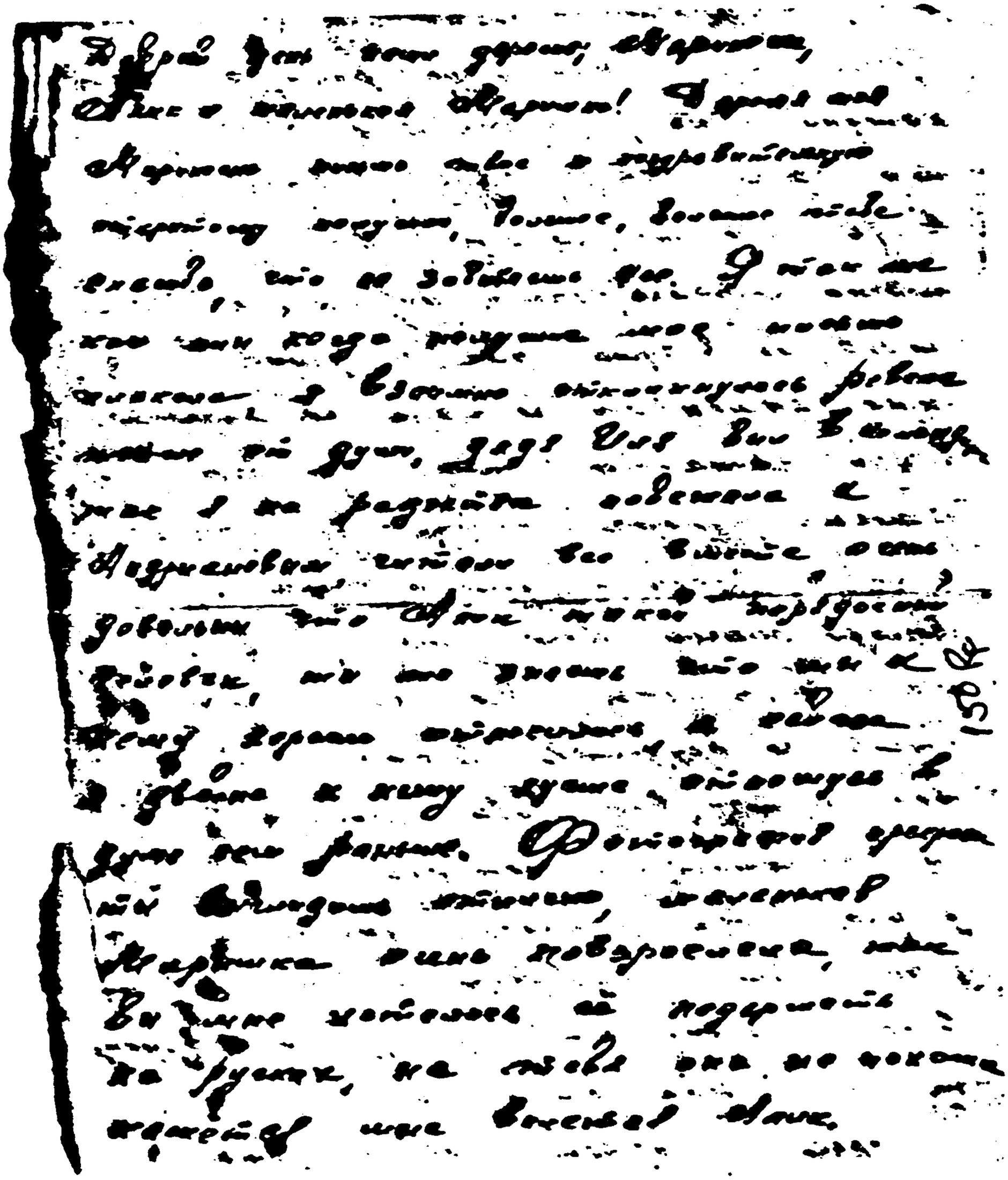

150 PE

150
COMMISSION EXHIBIT

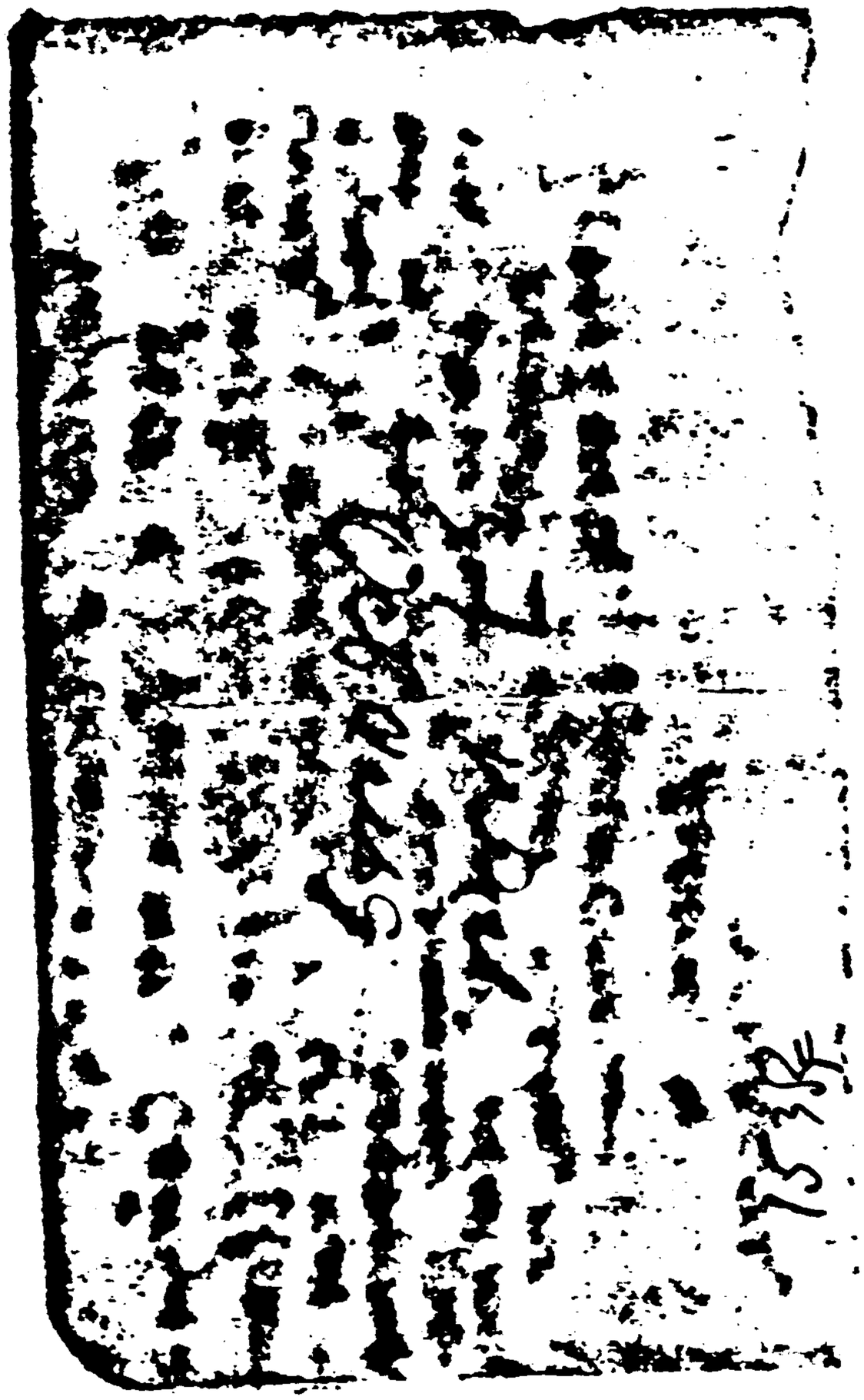

153
COMMISSION EXHIBIT
#52

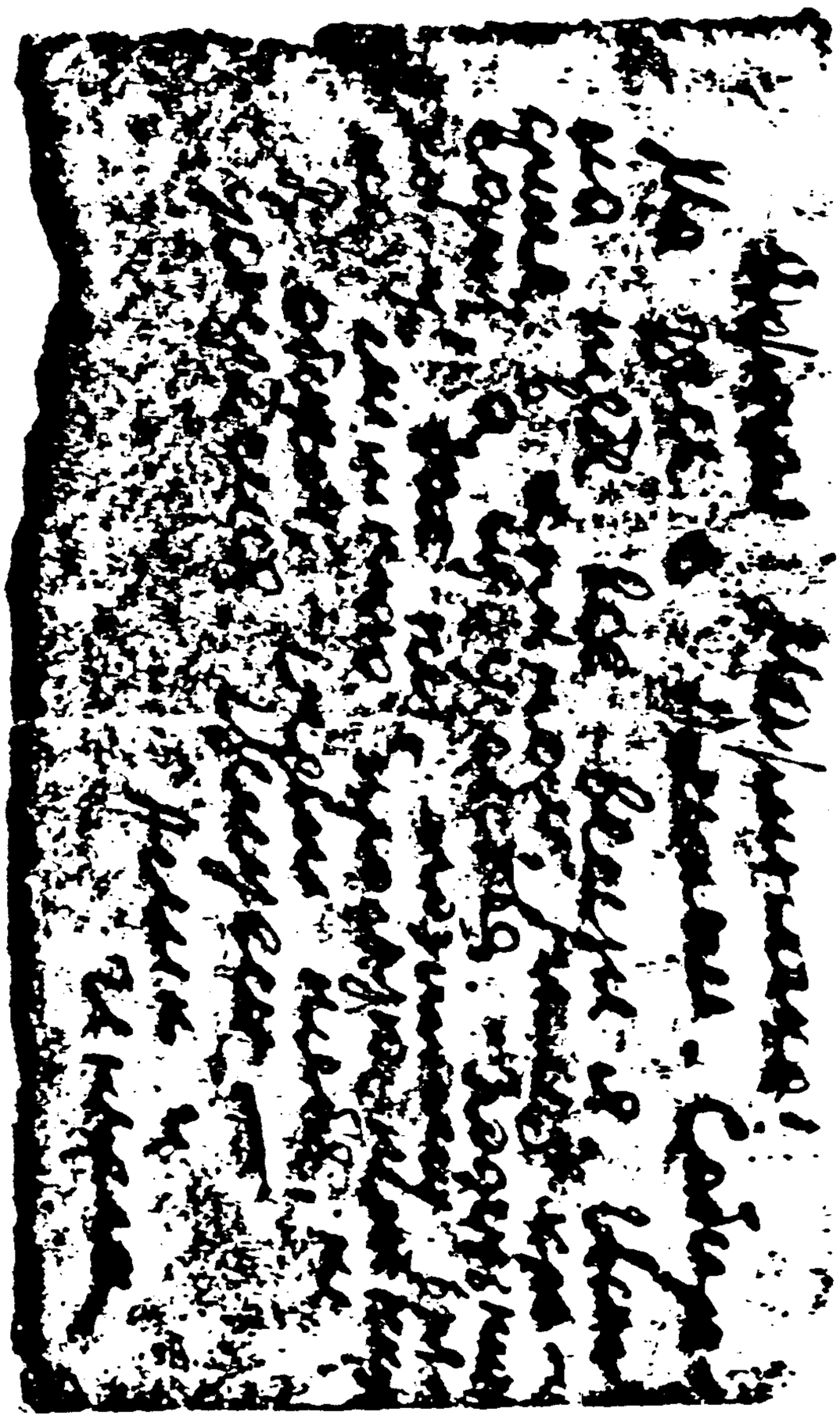

153
COMMISSION EXHIBIT
#52

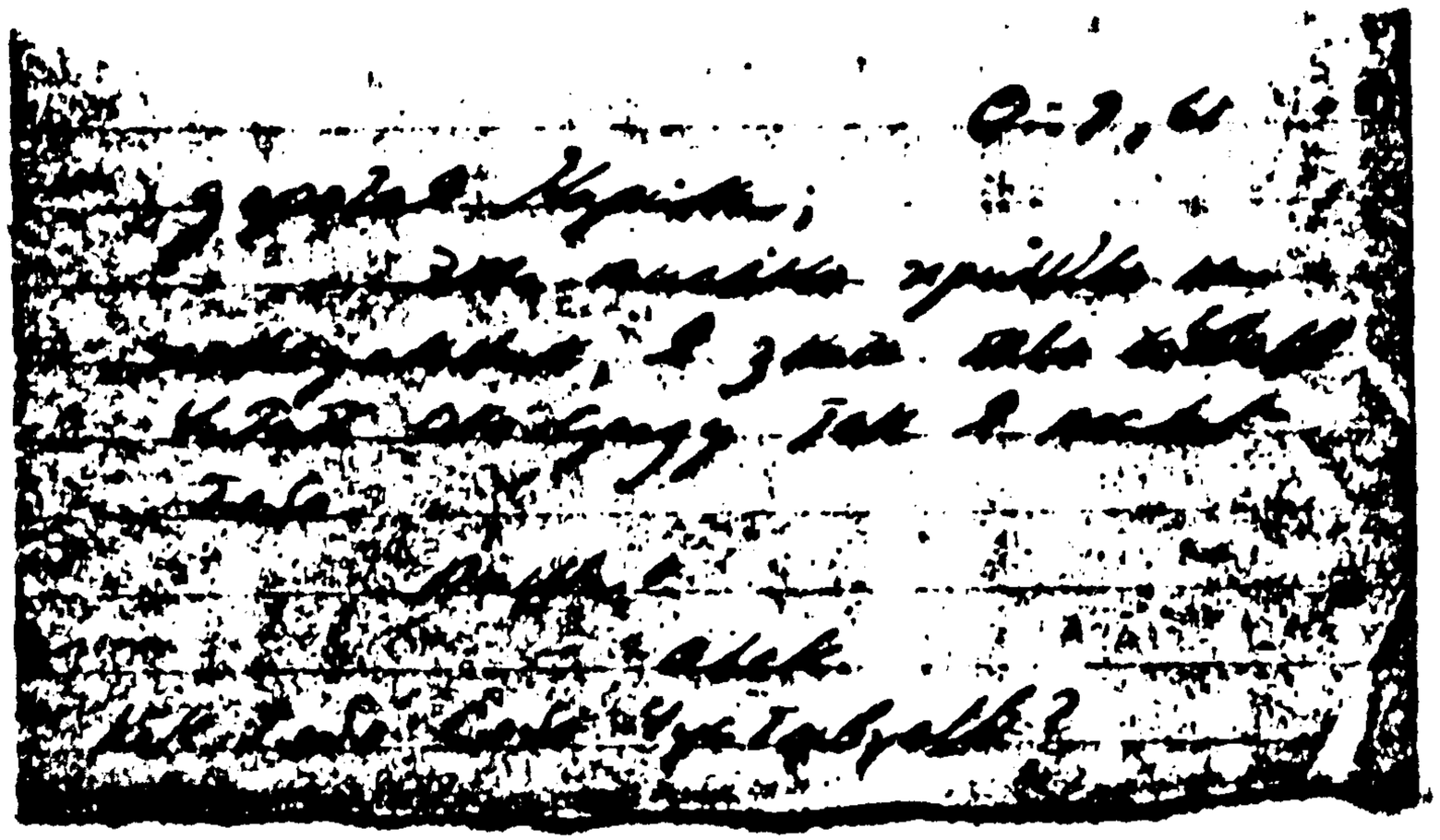

COMMISSION EXHIBIT
#452

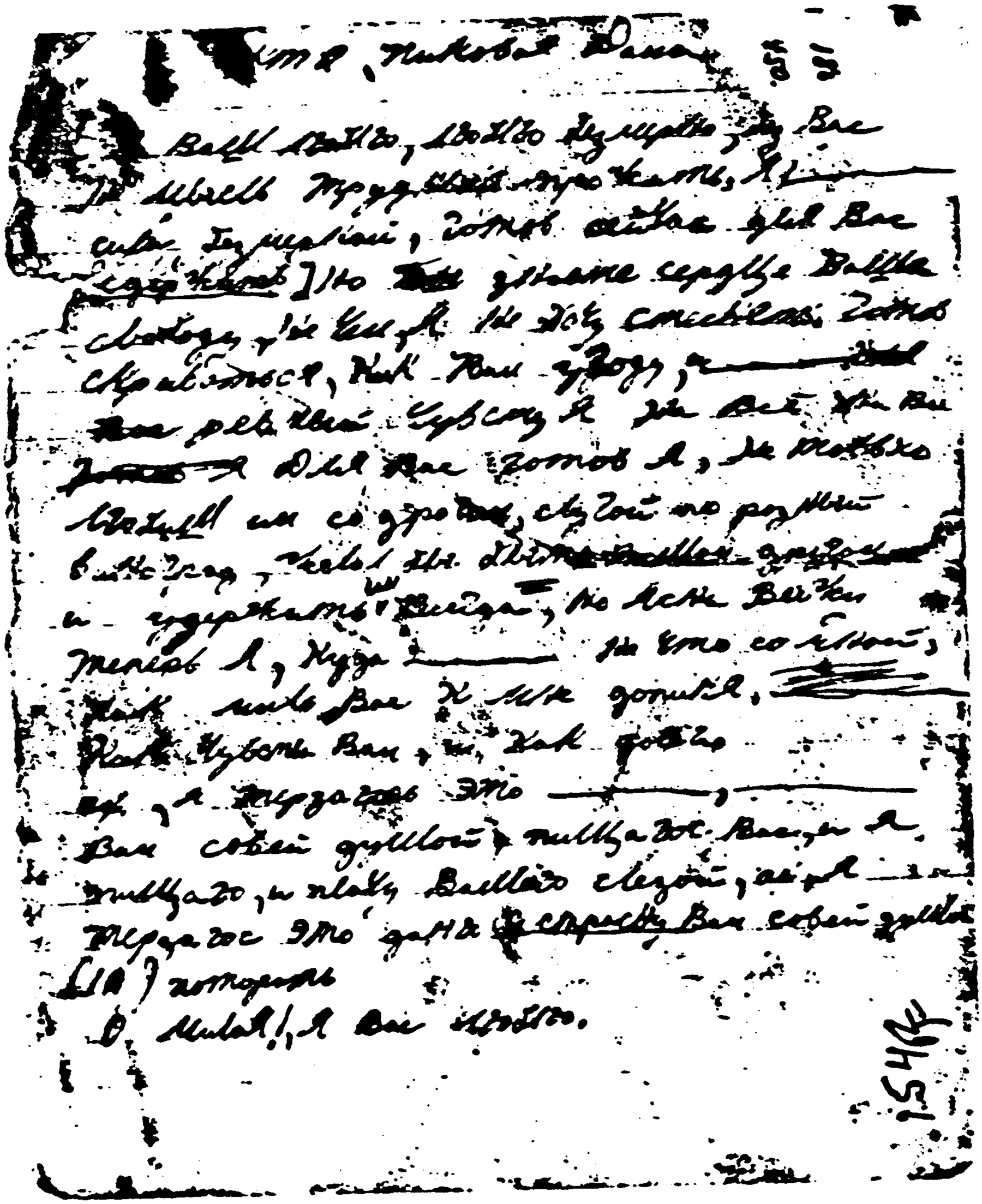

154
COMMISSION EXHIBIT

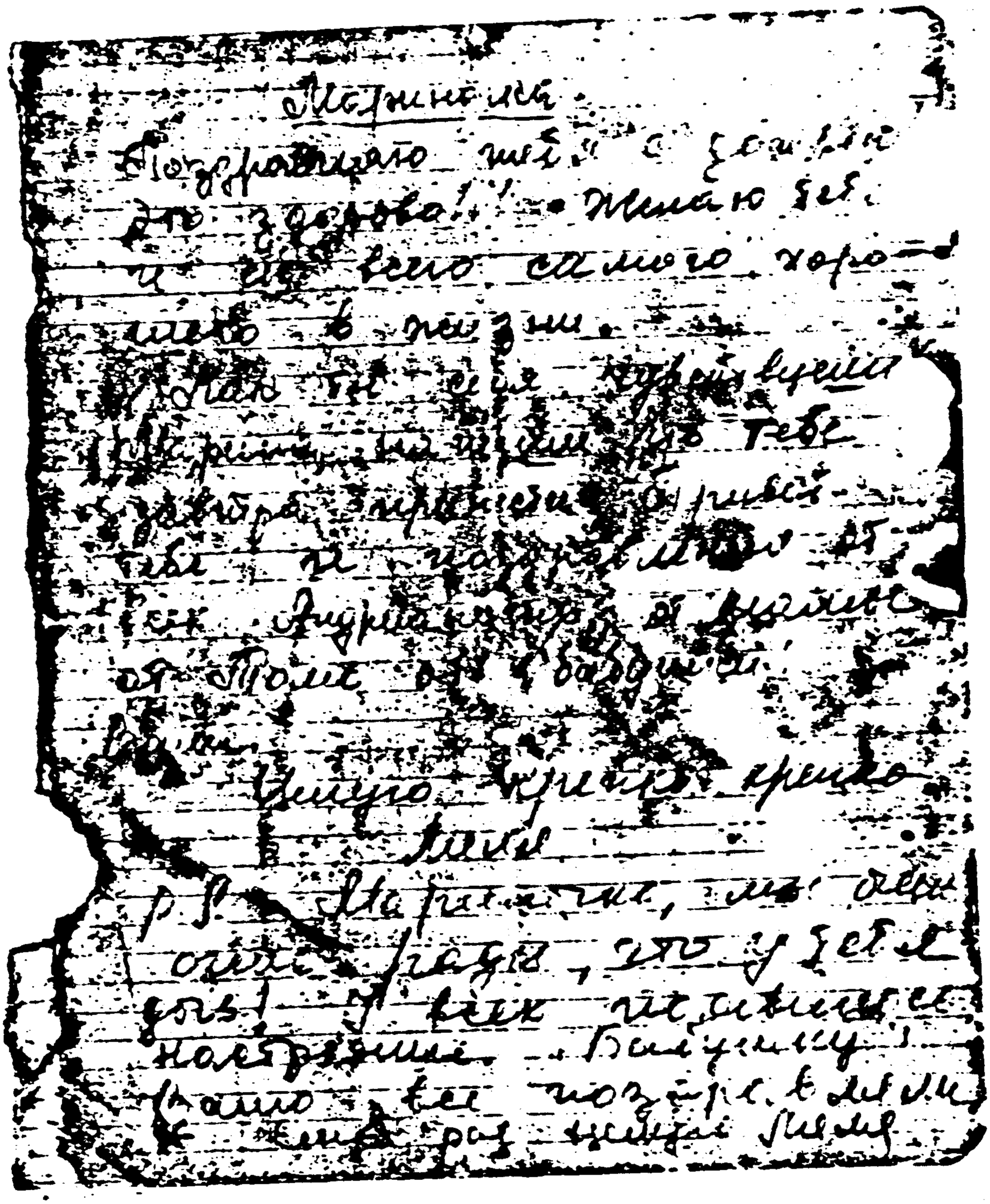

155
COMMISSION EXHIBIT
#54

156
COMMISSION EXHIBIT
#55

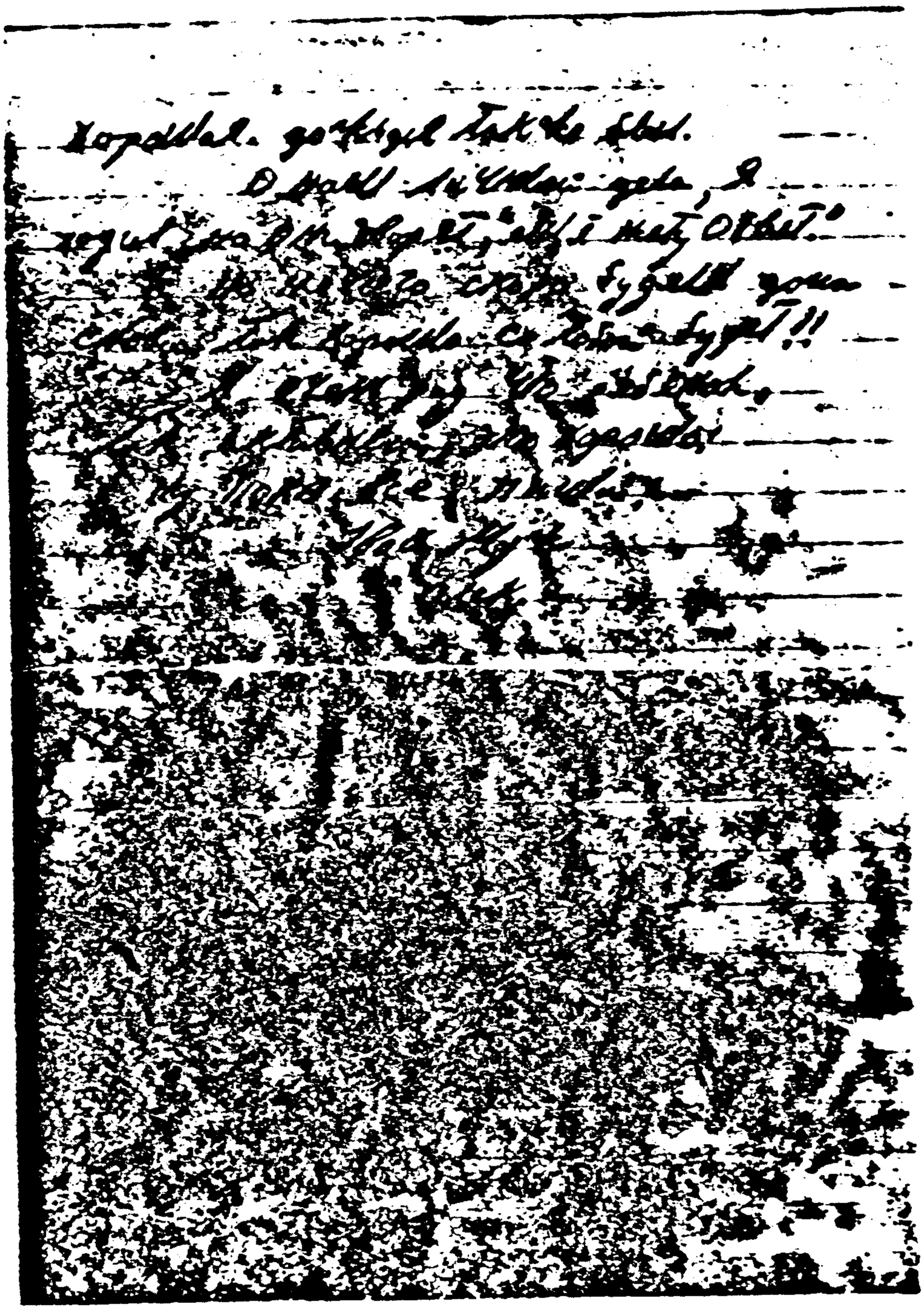

156
COMMISSION EXHIBIT
#55

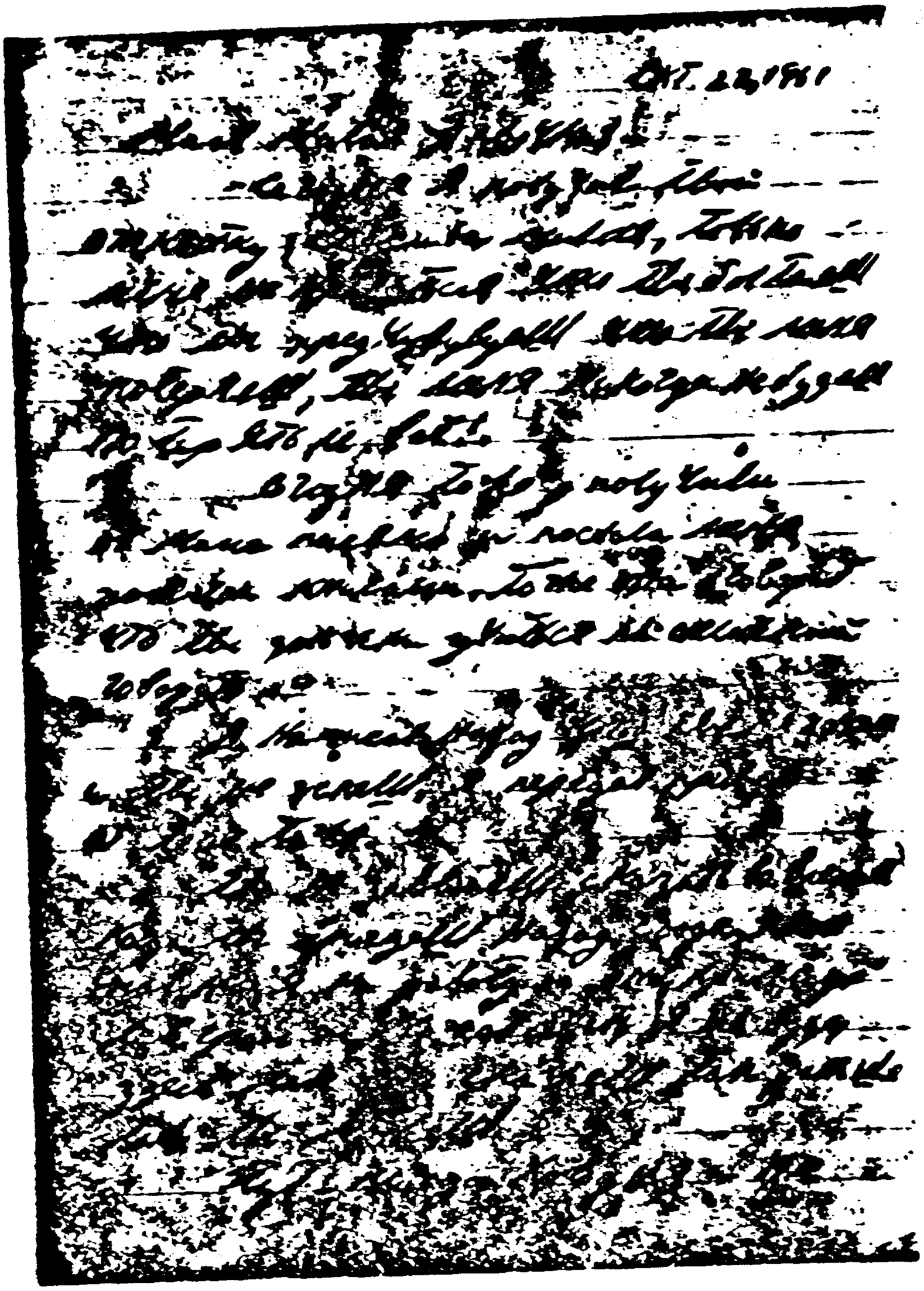

156
COMMISSION EXHIBIT
#55

COMMISSION EXHIBIT
#55

COMMISSION EXHIBIT
No. 561

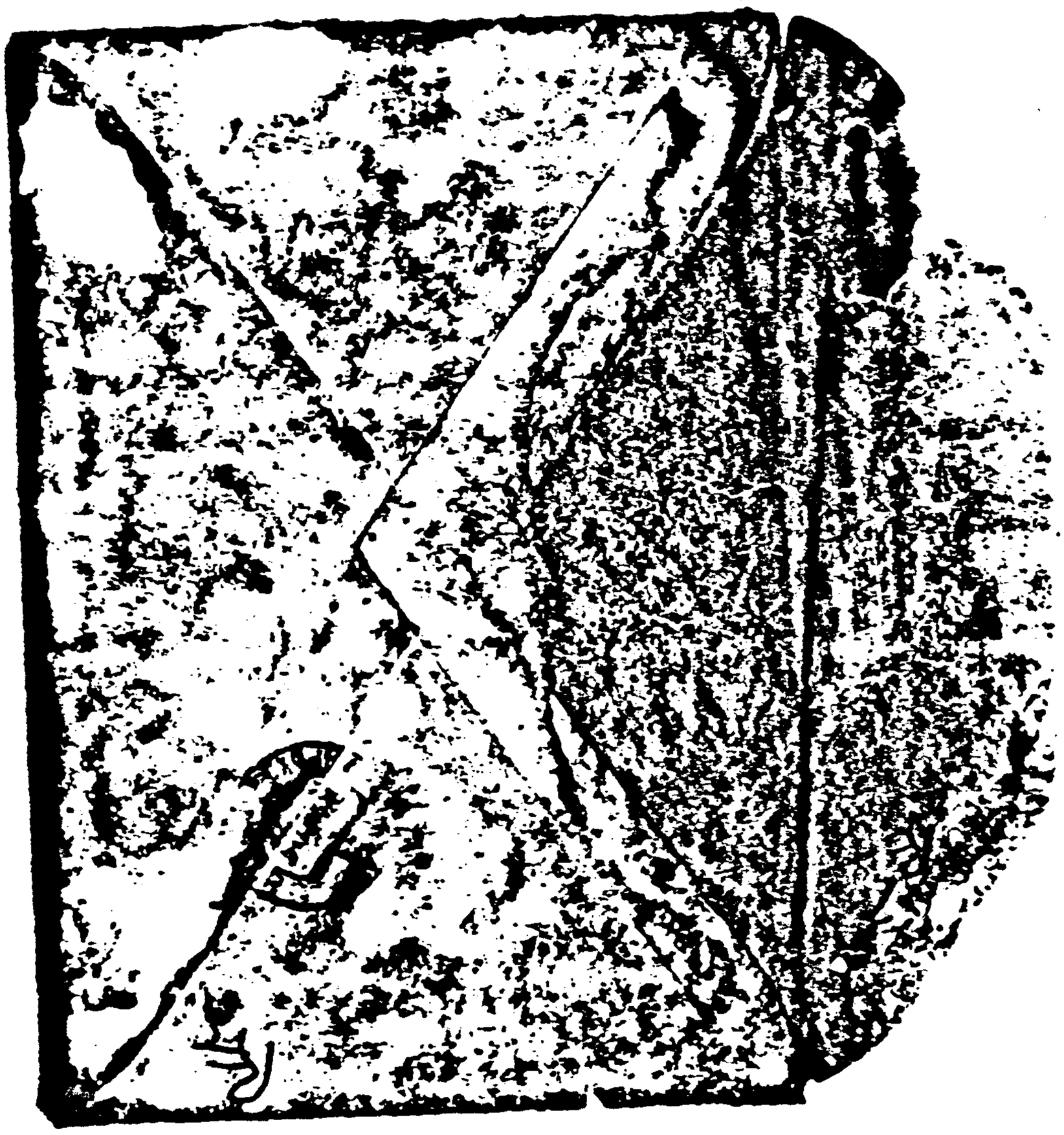

157
COMMISSION EXHIBIT
#56

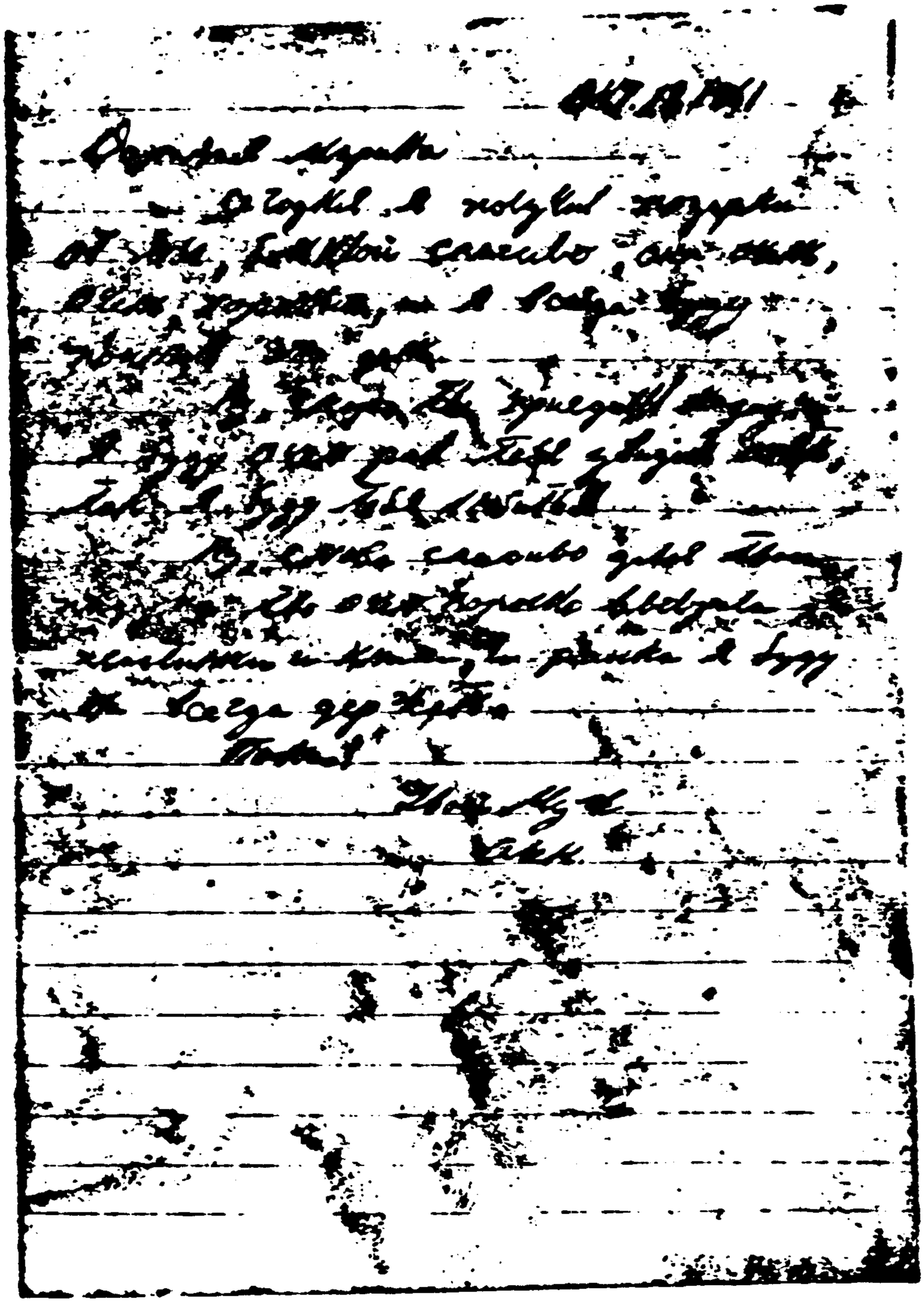

157
COMMISSION EXHIBIT
#56

163
COMMISSION EXHIBIT
#57

163
COMMISSION EXHIBIT
#57

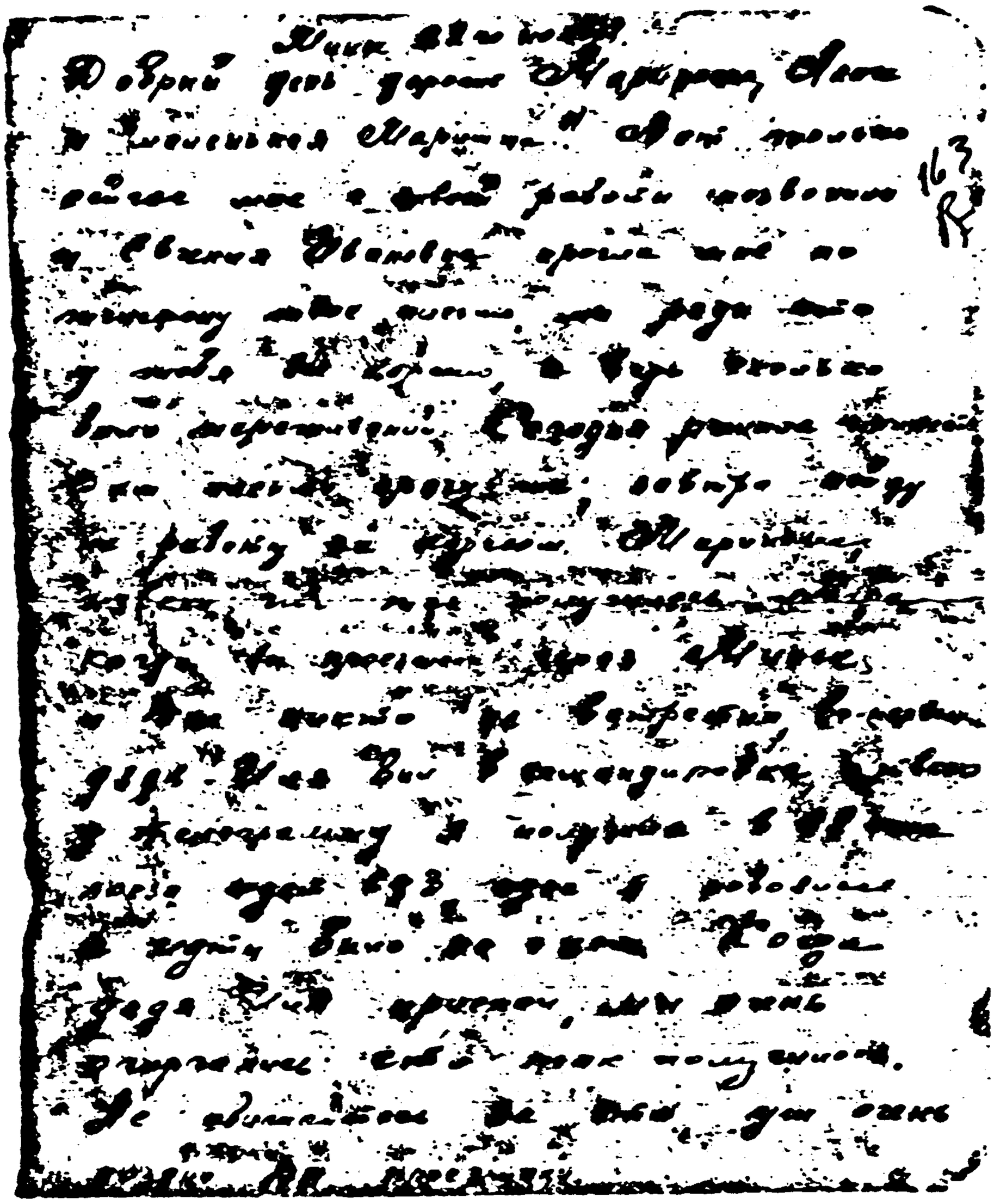

163
R

163
COMMISSION EXHIBIT
#57

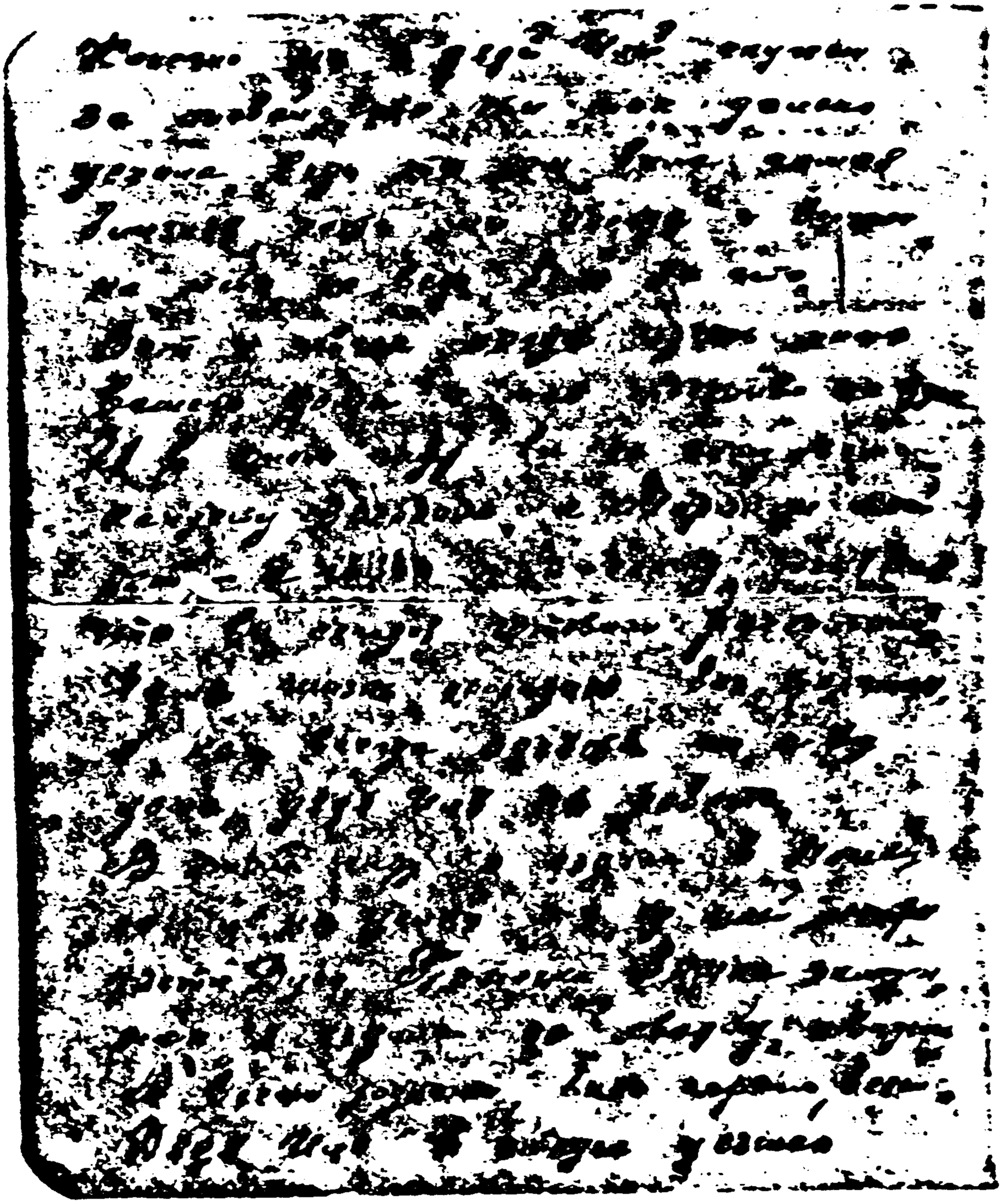

163
COMMISSION EXHIBIT
#57

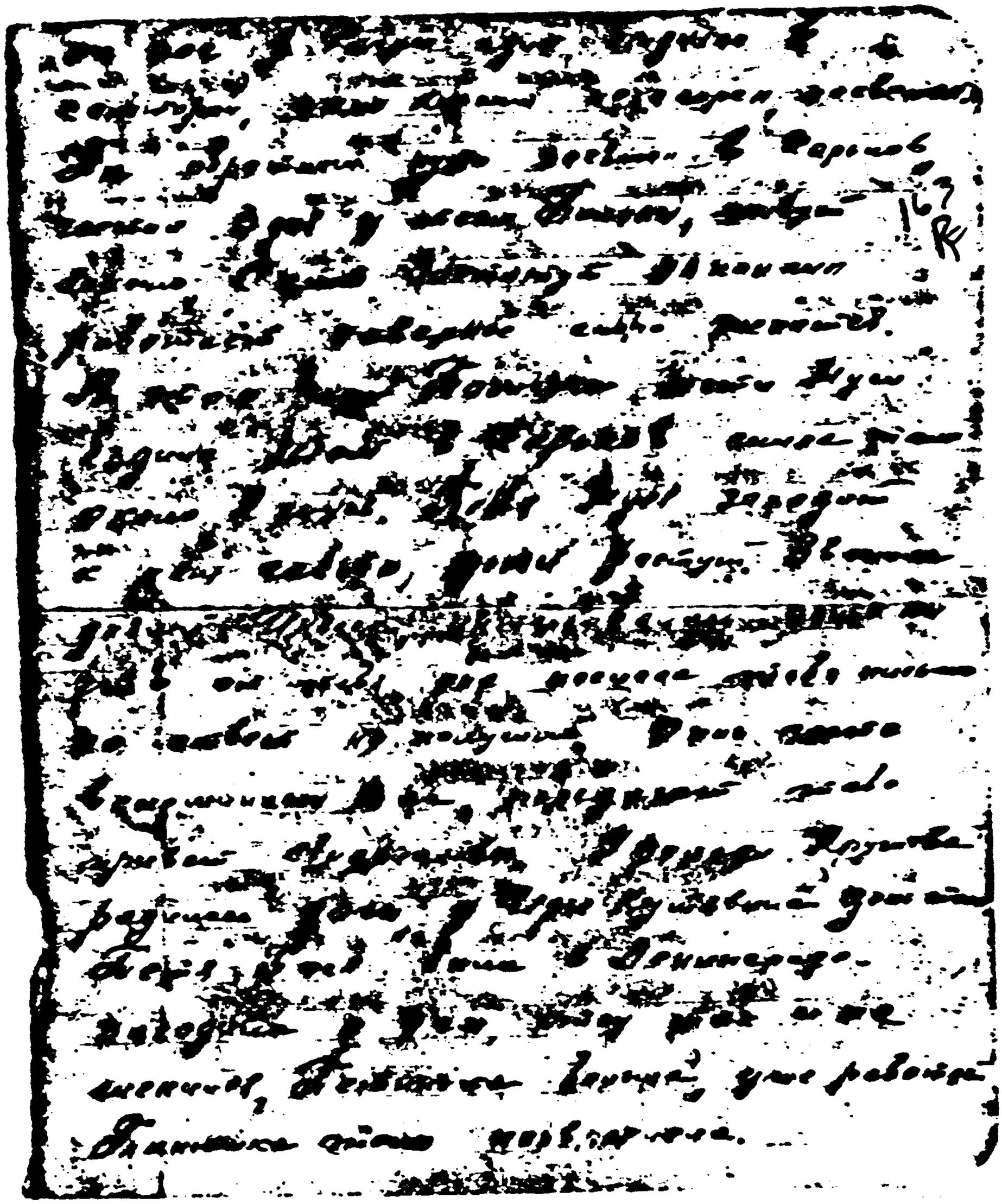

163 R

163
COMMISSION EXHIBIT
#57

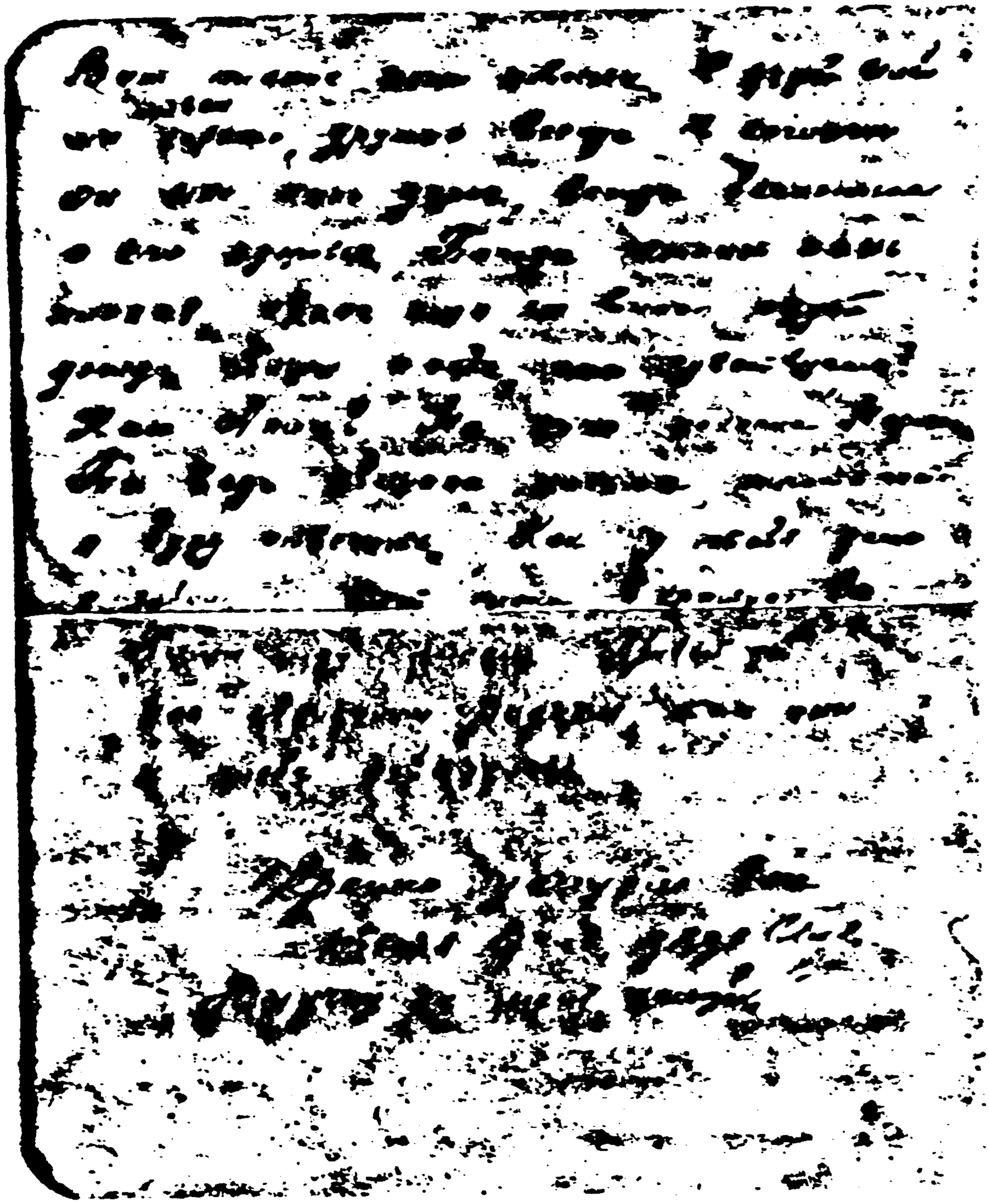

163
COMMISSION EXHIBIT
#57

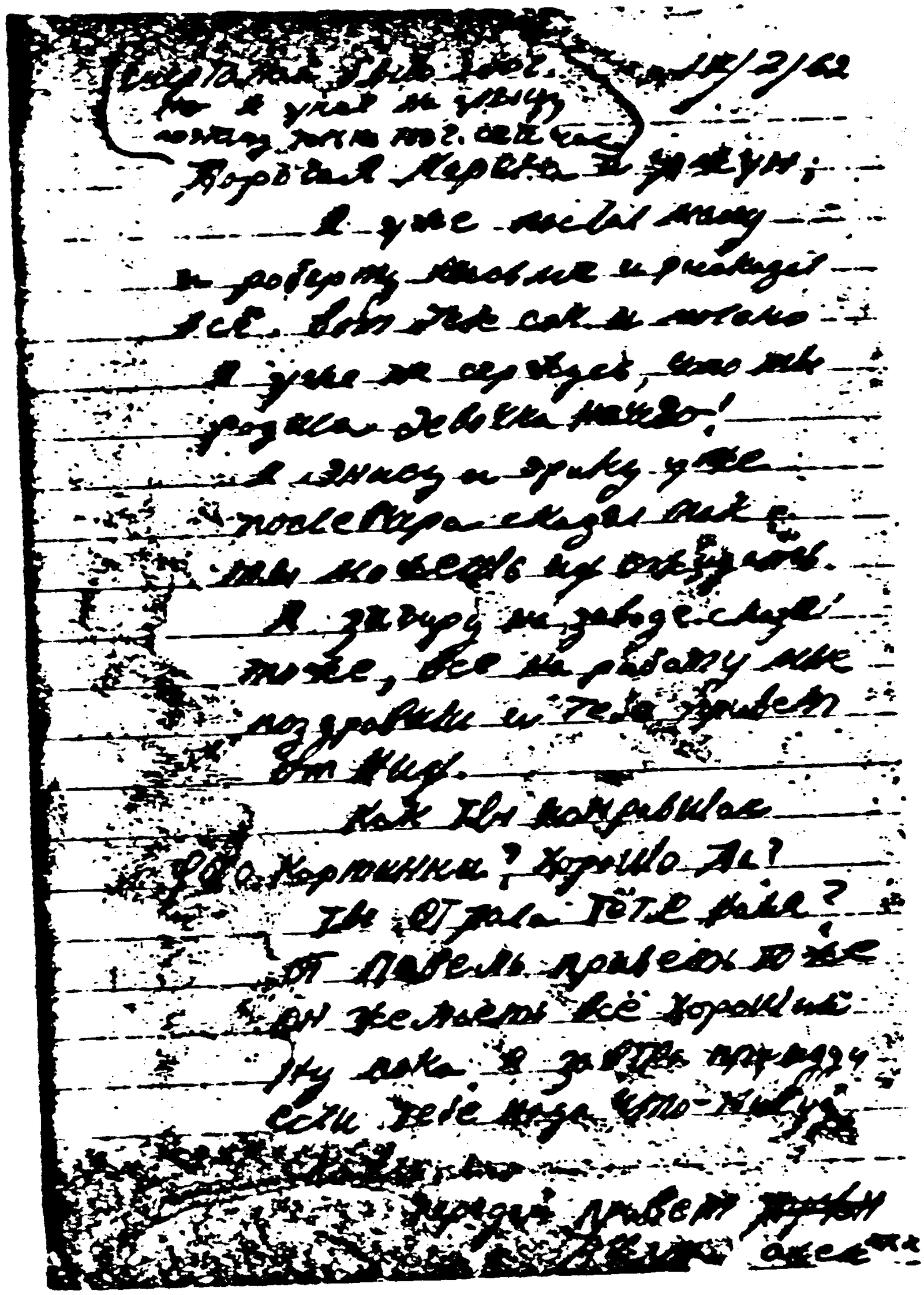

132
COMMISSION EXHIBIT
#58

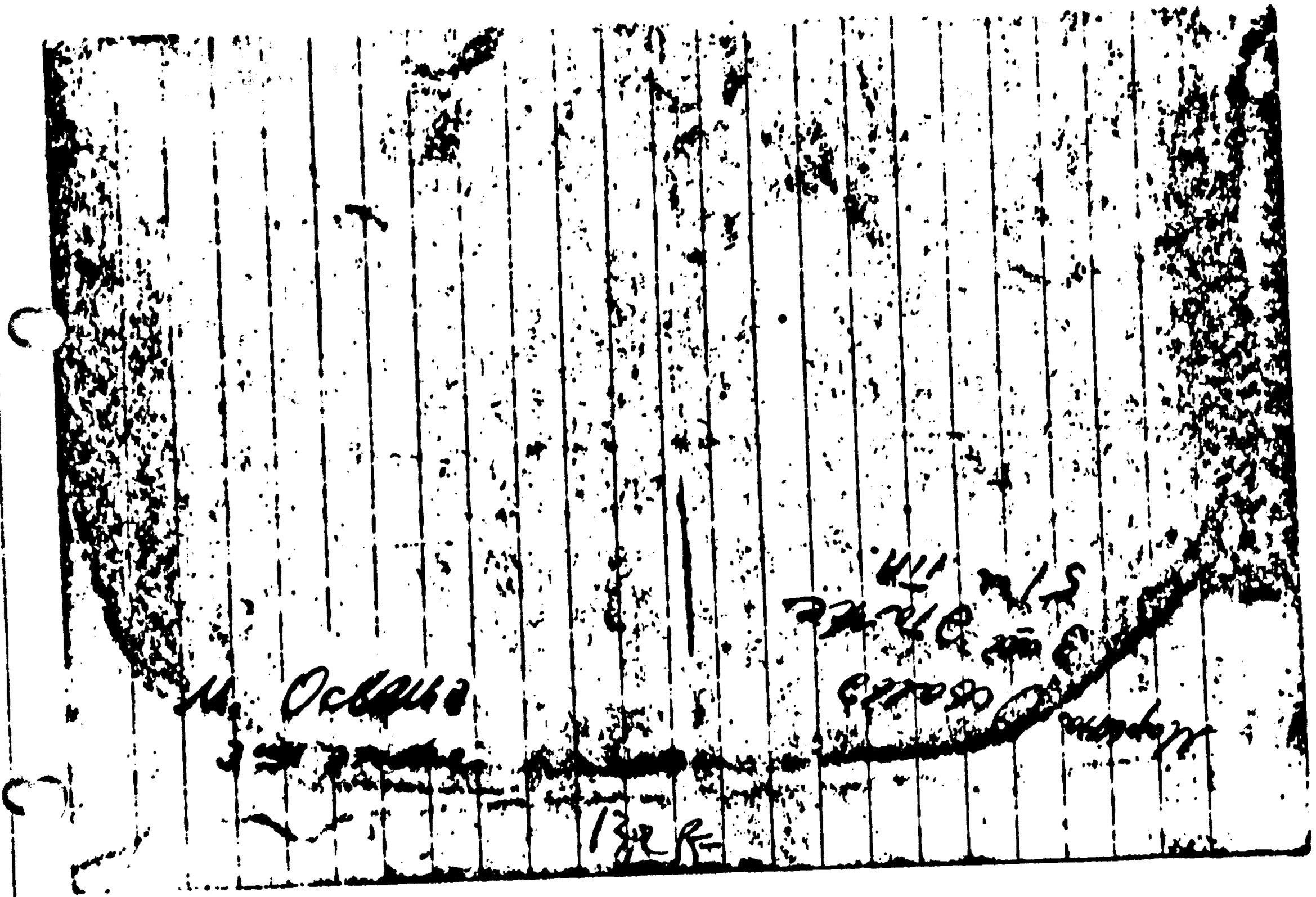

COMMISSION EXHIBIT
#32
#58

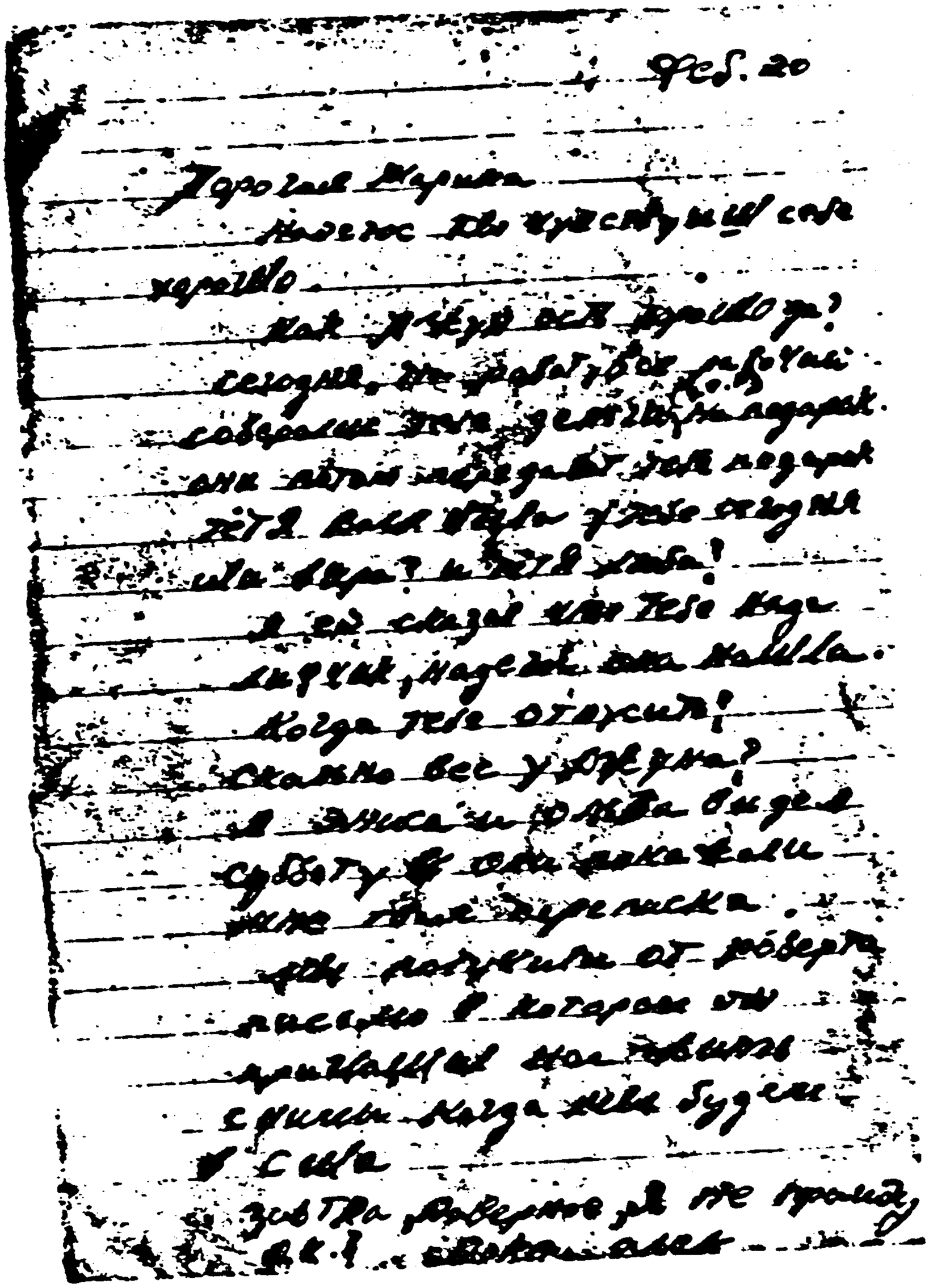

COMMISSION EXHIBIT
134