Hillcrest Avenue Dallas

"In some already been a few
organizations who have declared that
they shall become effective only after conflict
between the two "world systems have ended
world country without defense - foundation
of government, organization such as the
minute men for instance, however
indeed are preparing to simply fight
the present system and institute
its influence after mutual defeat
of both systems mutually which is
more or less taken for granted.

These armed groups will represent
the remaining hard core of fanatical
anti-capitalist opposition.
There will undoubtedly be simple
groups in communist country.
They will also be many dedicated
Christian agents of public [illegible]

124

COMMISSION EXHIBIT
No. 823

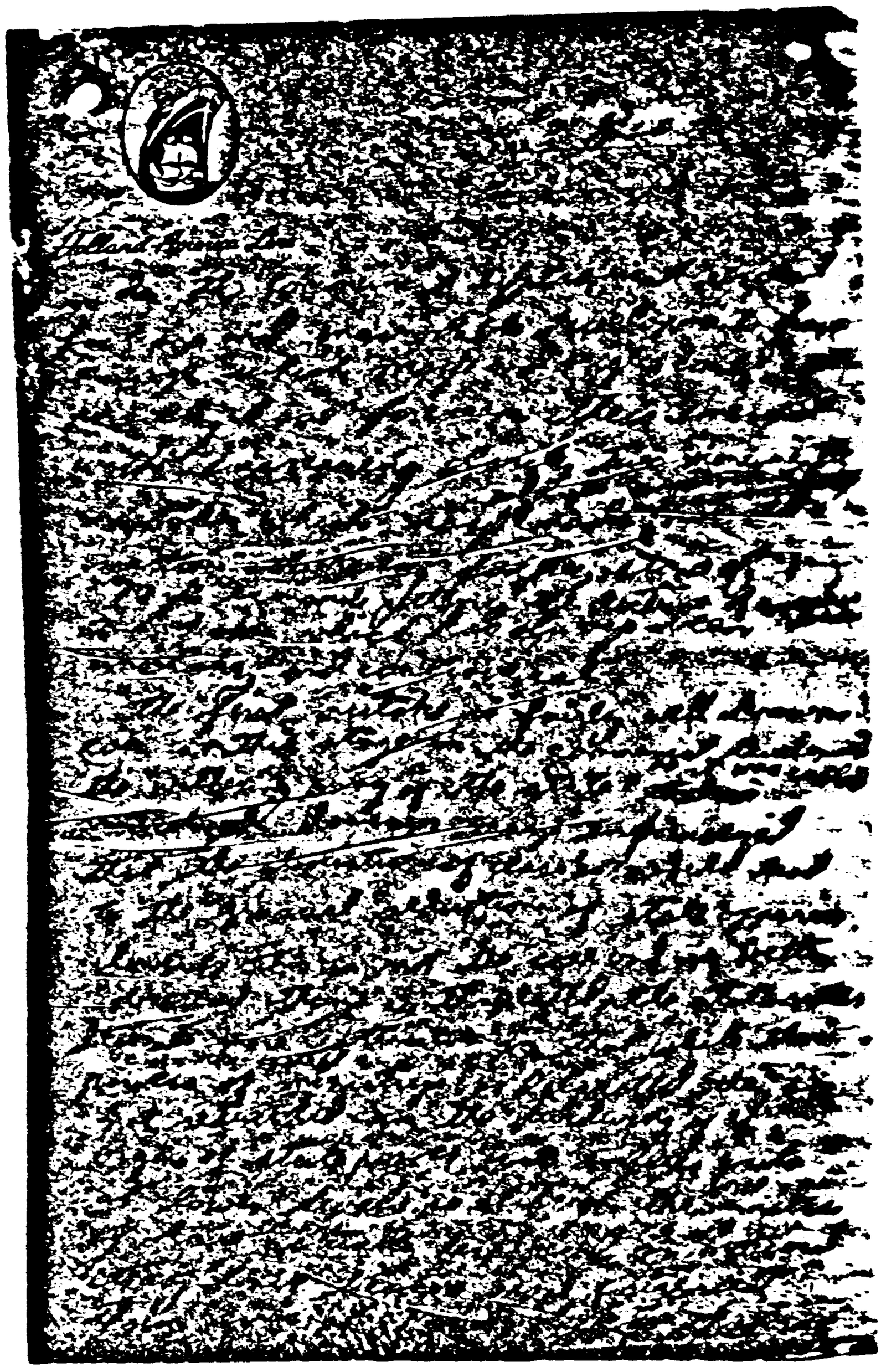

123
COMMISSION EXHIBIT
#25

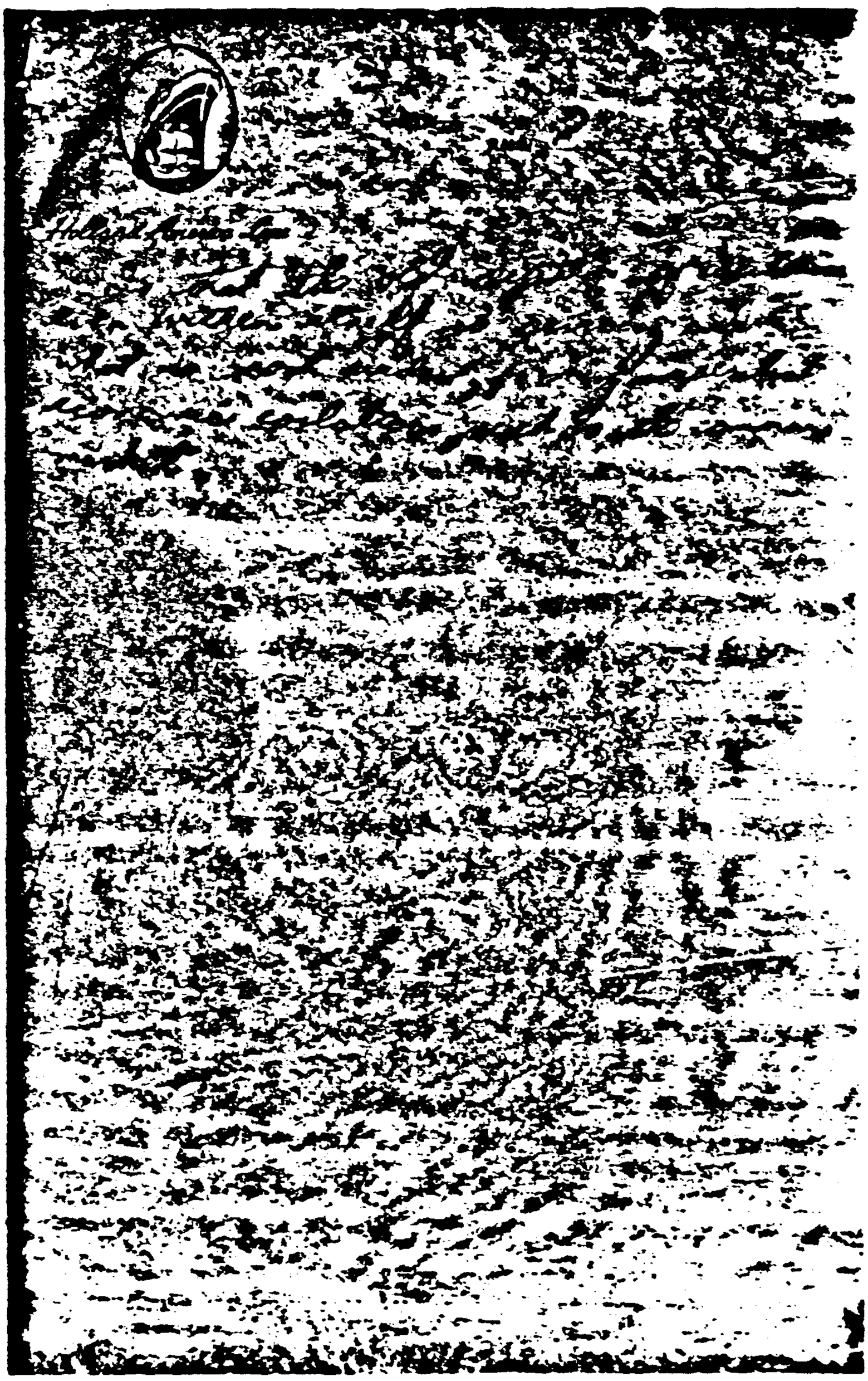

123
COMMISSION EXHIBIT
#25

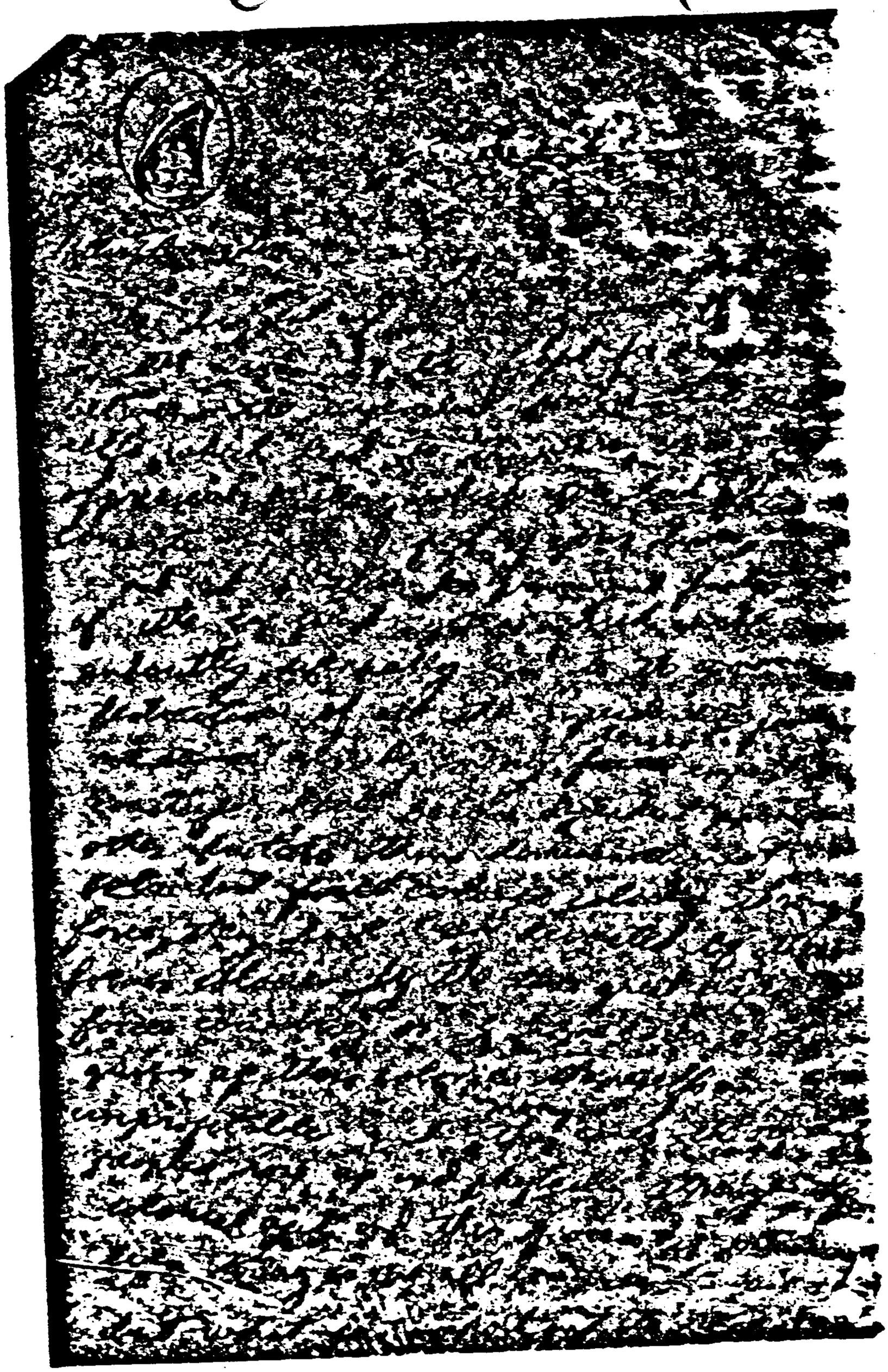

123
COMMISSION EXHIBIT
#25

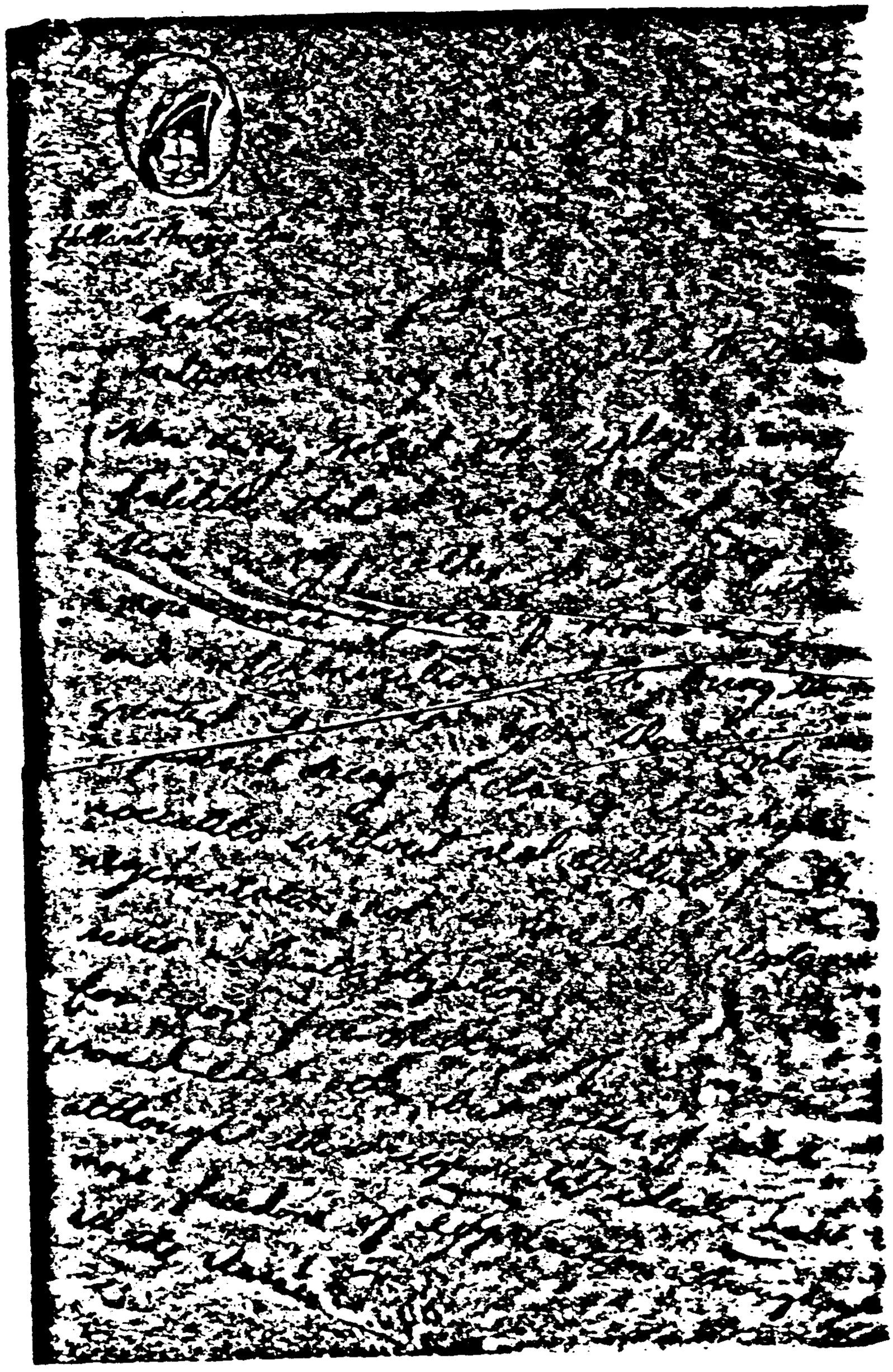

123
COMMISSION EXHIBIT
#25

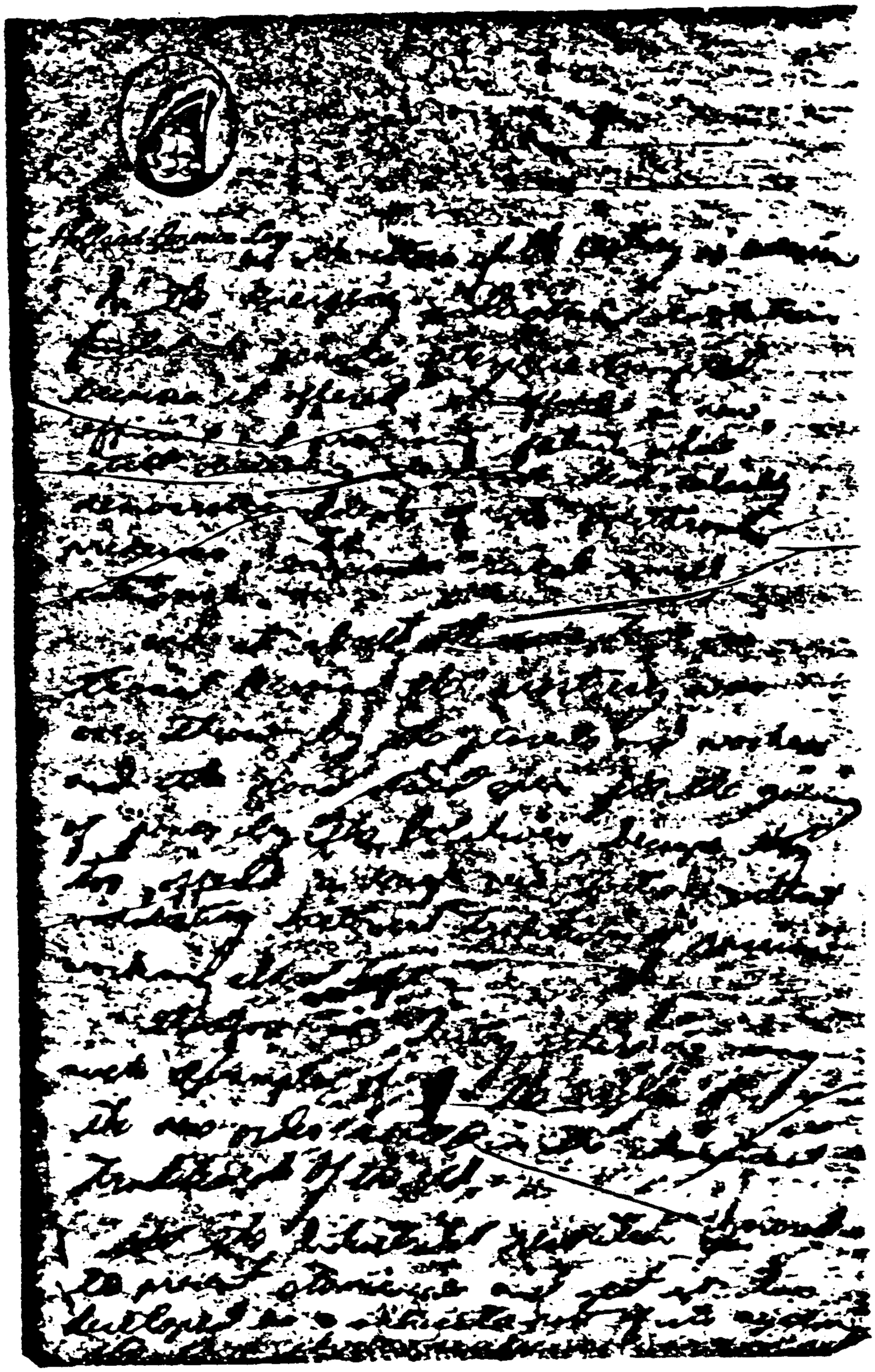

123
COMMISSION EXHIBIT
#25

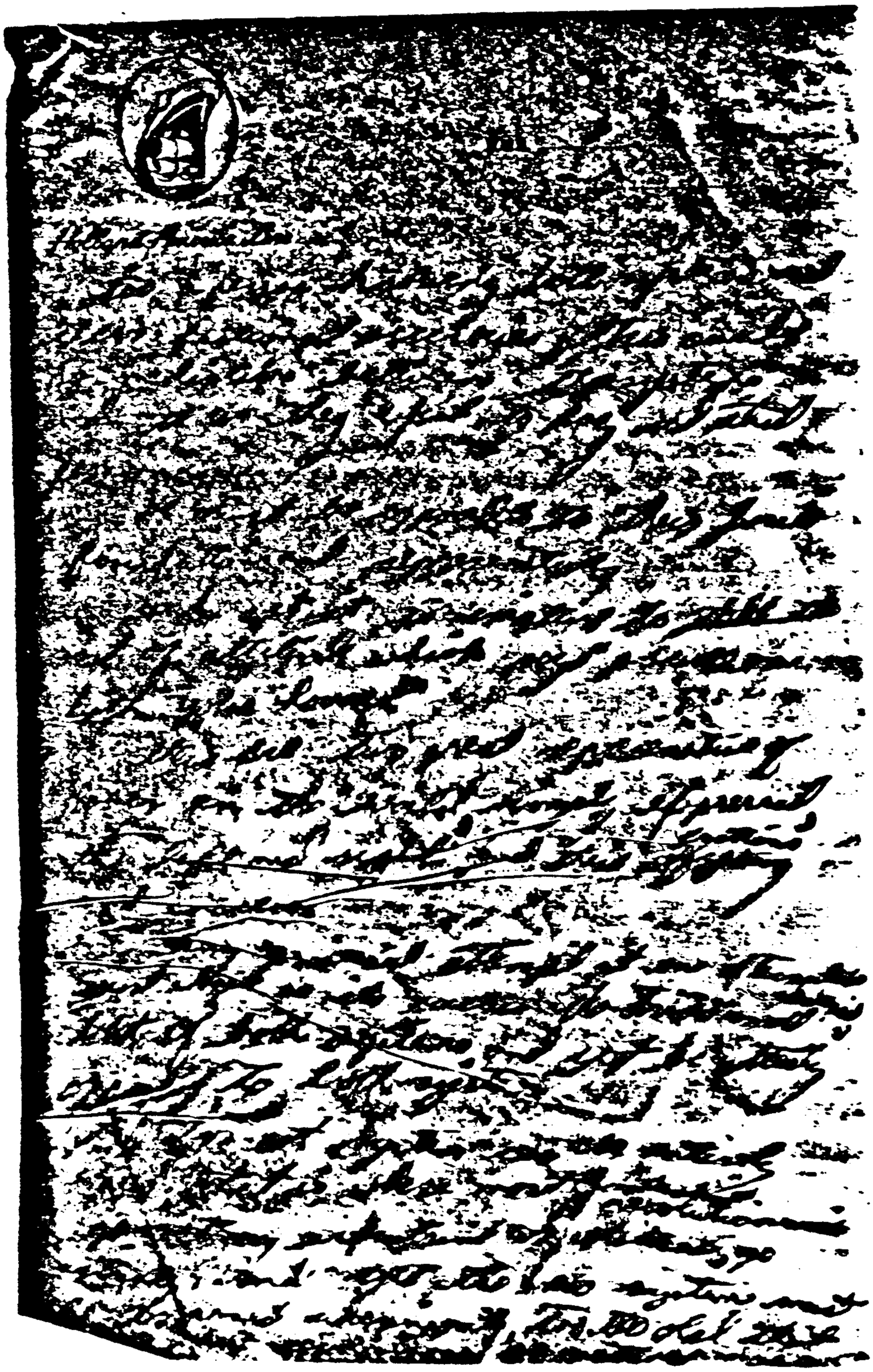

123
COMMISSION EXHIBIT
#25

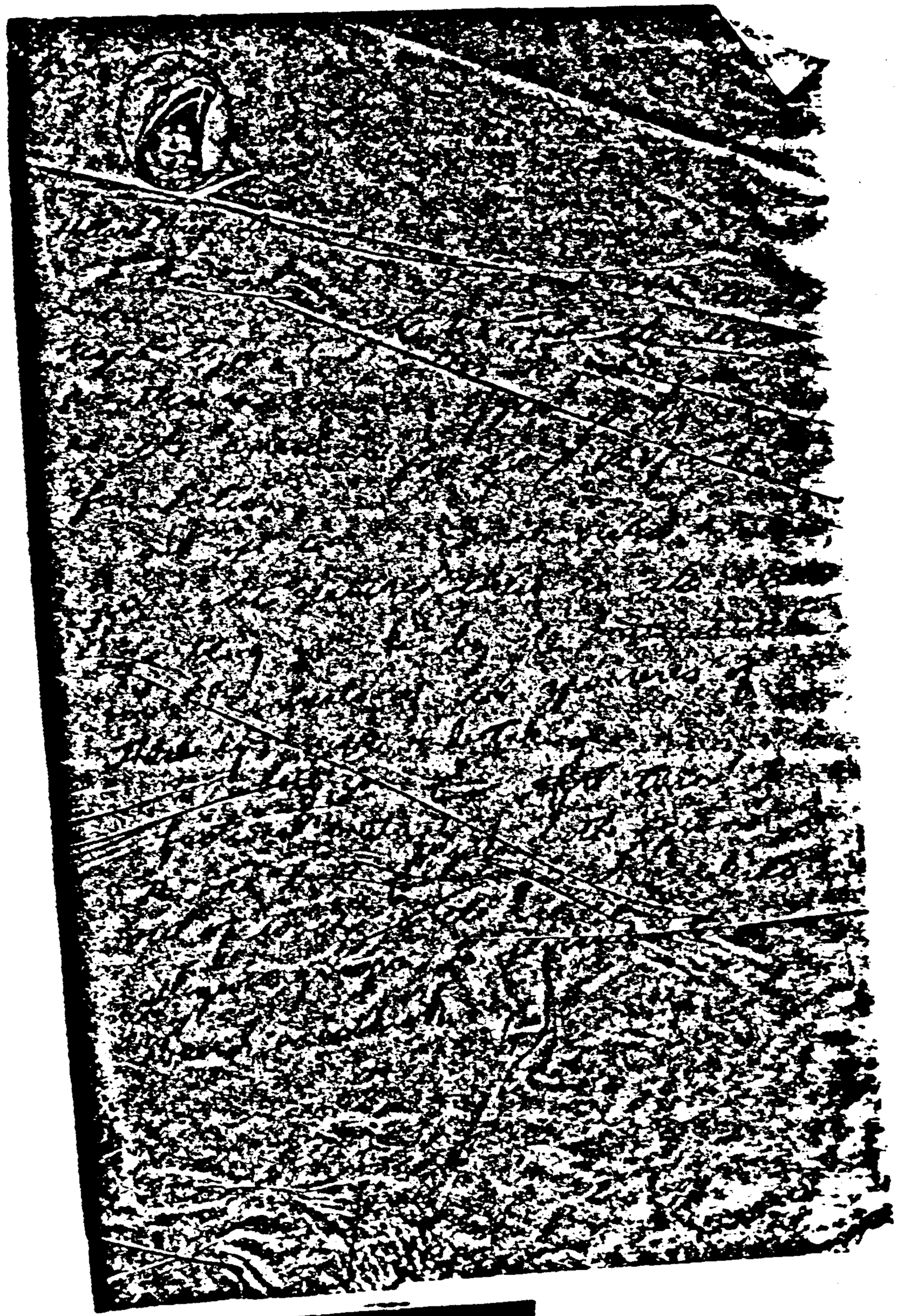

123
COMMISSION EXHIBIT
#25

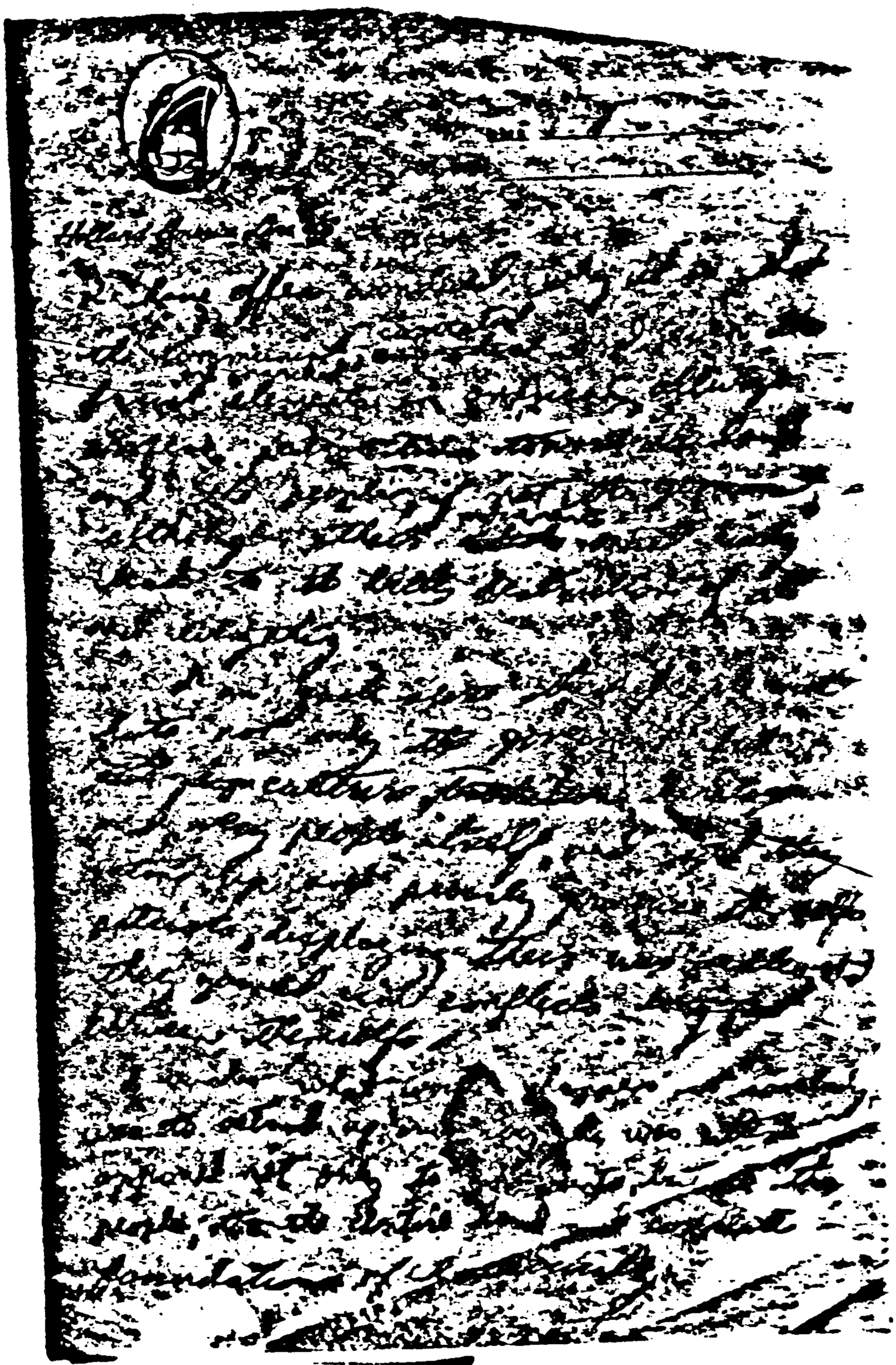

123
COMMISSION EXHIBIT
#25

193
COMMISSION EXHIBIT
#26

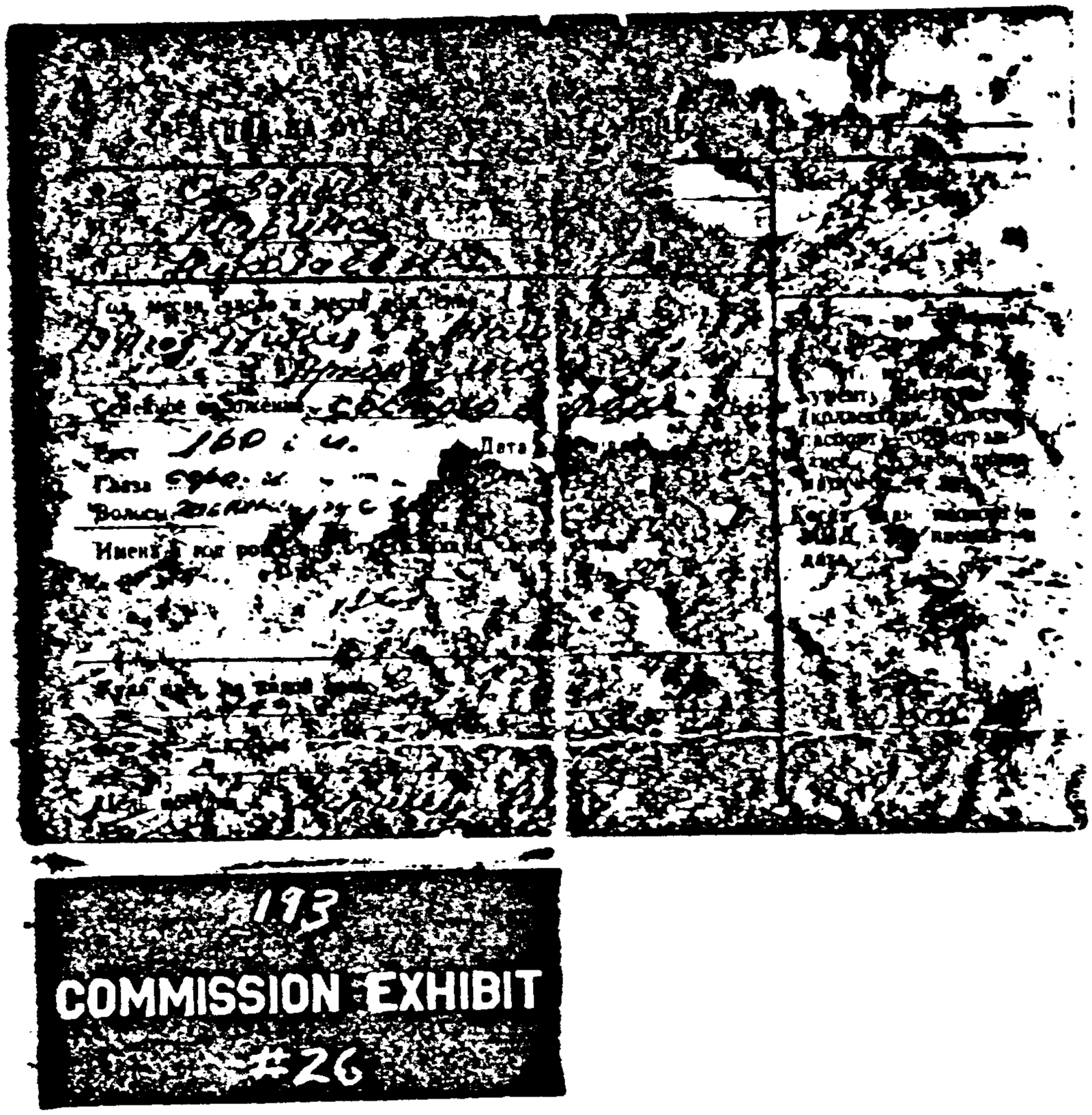
193
COMMISSION EXHIBIT
#26

АНКЕТА

граждан... СССР, ходатайствующе... о выезде за границу по частным делам

Место для фотокарточки

ВОПРОСЫ	ОТВЕТЫ
1. Фамилия, имя и отчество	Освальд Марина Николаевна.
2. Если изменяли фамилию, имя или отчество, указать, когда, где и по какой причине	До вступления в брак Гурилева Марина Николаевна. Брачное свидетельство [illegible] от 30 апреля 1961 г. [illegible]
3. Число, месяц, год и место рождения (деревня, город, район, область, республика, если родился за границей, указать страну)	17 июля 1941 года. г. Молотовск, Архангельской обл.
4. Национальность	[illegible]
5. Семейное положение (обстоите в браке, разведены, вдовы)	[illegible]
6. Если состояли в другом гражданстве, укажите, какое гражданство имели, в связи с чем и когда его утратили, когда приобрели гражданство СССР	[illegible]
7. Социальное происхождение	[illegible]
8. Партийность, год вступления, № партбилета или кандидатской карточки	[illegible]
9. Состоите ли членом ВЛКСМ, с какого времени и № билета	[illegible]
10. Состояли ли ранее в ЛПСС, когда и по какой причине выбыли	[illegible]
11. Имеете ли партийные взыскания, когда, кем, за что и какое наложено взыскание	[illegible]
12. Образование и специальность по образованию, когда и какое учебное заведение окончили	[illegible]
13. Ученая степень, ученое звание	[illegible]
14. Имеете ли научные труды, изобретения	[illegible]
15. Какими иностранными языками и языками народов СССР владеете и в какой степени (читаете и переводите со словарем, читаете и можете объясняться, владеете свободно)	[illegible]
16. Привлекались ли Вы к судебной ответственности, когда и за что	[illegible]

184 R

184
COMMISSION EXHIBIT
#27

ВОПРОСЫ	ОТВЕТЫ
17. Были ли Вы за границей, где, когда и с какой целью. Если выезжали из СССР, то в каком году, где получали документы на выезд за границу	[illegible]
18. Имеются ли у Вас родственники за границей, где проживают, с какого времени и чем занимаются (фамилия, имя, отчество и степень родства), когда и при каких обстоятельствах они оказались за границей	
19. Были ли Вы или Ваши ближайшие родственники в плену или интернированы в период Отечественной войны, кто, где, когда, при каких обстоятельствах освобождены	[illegible]

20. Ваши ближайшие родственники, проживающие в СССР (супруг, родители, дети, братья, сестры)

Степень родства	Фамилия, имя, отчество	Год и место рождения	Место работы, должность	Адрес [illegible]
Муж	[illegible]	[illegible]	[illegible]	[illegible]
Отчество	[illegible]	[illegible]	[illegible]	[illegible]
Мать	[illegible]			
Сестра по [illegible]	[illegible]	[illegible]	[illegible]	[illegible]
Сестра по [illegible]	[illegible]	[illegible]	[illegible]	[illegible]
Сестра [illegible]	[illegible]	[illegible]	[illegible]	[illegible]
Муж [illegible]	[illegible]	[illegible]	[illegible]	[illegible]
[illegible]	[illegible]	[illegible]	[illegible]	[illegible]

184
COMMISSION EXHIBIT
#27

Необходимо указать также ее девичью фамилию

21. Выполняемая работа с начала трудовой деятельности (включая учебу в высших и средних специальных учебных заведениях, военную службу, участие в партизанских отрядах).

При заполнении данного пункта учреждения, организации и предприятия необходимо именовать так, как они назывались в свое время, военную службу записывать с указанием должности.

Месяц и год		Должность с указанием учреждения, организации, предприятия, а также министерства (ведомства)	Местонахождение учреждения, организации, предприятия
поступления	ухода		
[illegible] 1957	[illegible]	[illegible]	[illegible]
		[illegible]	[illegible]
		[illegible]	
		[illegible]	[illegible]
[illegible]		[illegible]	[illegible]

[illegible]

184
COMMISSION EXHIBIT
#27

187

24. Участие в центральных, республиканских, краевых, областных, окружных, городских, районных партийных, советских и других выборных органах.

Местонахождение выборного органа	Название выборного органа	В качестве кого избран	Года избрания	Года выбытия

24. Какие имеете правительственные награды _____ (когда и чем награждены)

25. Отношение к воинской обязанности и воинское звание _____

26. В случае выезда, в какую страну и на какой срок намерены выехать. Чем собираетесь заниматься за границей. Если выезжаете к родственникам, укажите их фамилии, имена, отчества, степень родства и адрес

27. Домашний адрес _____

Серия и номер паспорта, кем и когда выдан _____

28. Перечислите все документы, которые прилагаете к заявлению в обоснование выезда

_____ 196 г. Личная подпись _____

Заявление и прилагаемые к нему документы, перечисленные в п. 28, приняла

(должность, фамилия сотрудника, принявшего документы, и его подпись)

_____ 196 г.

184
COMMISSION EXHIBIT
#27

Место для фотокарточки

АНКЕТА

граждан... СССР, ходатайствующе... о выезде за границу
по частным делам

ВОПРОСЫ	ОТВЕТЫ
1. Фамилия, имя и отчество	Освальд Марина Николаевна
2. Если изменяли фамилию, имя или отчество, укажите, когда, где и по какой причине	До вступления в брак Прусакова Марина Николаевна. Брак зарегистрирован 30 апреля 1961 г. в [illegible] Ленинского района г. Минска
3. Число, месяц, год и место рождения (деревня, город, район, область, республика; если родился за границей, указать страну)	17 июля 1941 года в г. Северодвинске [illegible] обл.
4. Национальность	русская
5. Семейное положение (состоите в браке, разведены, вдовы)	состою в браке
6. Если состояли в другом гражданстве, укажите, какое гражданство имели, в связи с чем и когда его утратили, когда приобрели гражданство СССР	в другом гражданстве не состояла
7. Социальное происхождение	служащая
8. Партийность, год вступления, № партбилета или кандидатской карточки	нет
9. Состоите ли членом ВЛКСМ, с какого времени и № билета	нет
10. Состояли ли ранее в КПСС, когда и по какой причине выбыли	нет
11. Имеете ли партийные взыскания: когда, кем, за что и какое наложено взыскание	нет
12. Образование и специальность по образованию, когда и какое учебное заведение окончили	Среднее фармацевтическое, [illegible] Ленинградское [illegible] училище [illegible] г. [illegible]
13. Ученая степень, ученое звание	нет
14. Имеете ли научные труды, изобретения	нет
15. Какими иностранными языками и языками народов СССР владеете и в какой степени (читаете и переводите со словарем, читаете и можете объясняться, владеете свободно)	[illegible]
16. Привлекались ли Вы к судебной ответственности, когда и за что	[illegible]

COMMISSION EXHIBIT #28 /83

ВОПРОСЫ	ОТВЕТЫ
17. Были ли Вы за границей, где, когда и с какой целью. Если выезжали из СССР, то в каком году, где получали документы на выезд за границу	нет
18. Имеются ли у Вас родственники за границей, где проживают, с какого времени и чем занимаются (фамилия, имя, отчество и степень родства), когда и при каких обстоятельствах они оказались за границей	
19. Были ли Вы или Ваши ближайшие родственники в плену или интернированы в период Отечественной войны, кто, где, когда, при каких обстоятельствах освобождены	нет

20. Ваши ближайшие родственники, проживающие в СССР (супруг, родители, дети, братья, сестры)

Степень родства	Фамилия, имя, отчество*)	Год и место рождения	Место работы, должность	Адрес местожительства
Муж	[illegible]	[illegible]	[illegible]	[illegible]
[illegible]	[illegible]	[illegible]	[illegible]	[illegible]
Сестра	[illegible]	[illegible]	[illegible]	[illegible]
Сестра по матери	[illegible]	[illegible]	[illegible]	[illegible]
Брат по матери	[illegible]	[illegible]	[illegible]	[illegible]
Сестра по матери	[illegible]	[illegible]	[illegible]	[illegible]
[illegible]	[illegible]	[illegible]	[illegible]	[illegible]

*) Если жена имеет фамилию мужа, необходимо указать также ее девичью фамилию

COMMISSION EXHIBIT #28

183

21. Выполняемая работа с начала трудовой деятельности (включая учебу в высших и средних специальных учебных заведениях, военную службу, участие в партизанских отрядах).

При заполнении данного пункта учреждения, организации и предприятия необходимо именовать так, как они назывались в свое время, военную службу записывать с указанием должности.

Месяц и год вступления	Месяц и год ухода	Должность с указанием учреждения, организации, предприятия, а также министерства (ведомства)	Местонахождение учреждения, организации, предприятия
[illegible]	[illegible]	[illegible]	г. Ленинград Таврическая ул.
[illegible]	[illegible]	[illegible]	г. Ленинград ул. Ленина д. 20

22. Размер получаемой зарплаты (пенсии) или на чьем иждивении находится: [illegible]

COMMISSION EXHIBIT 183

183

23. Участие в центральных, республиканских, краевых, областных, окружных, городских, районных партийных, советских и других выборных органах.

Местонахождение выборного органа	Название выборного органа	В качестве кого избран	Год	
			избрания	выбытия

24. Какие имеете правительственные награды _____ (когда и чем награждены)

25. Отношение к воинской обязанности и воинское звание

26. В связи с чем, в какую страну и на какой срок намерены выехать. Чем собираетесь заниматься за границей. Если выезжаете к родственникам, укажите их фамилии, имена, отчества, степень родства и адрес

27. Домашний адрес [illegible]

Серия и номер паспорта, кем и когда выдан [illegible]

28. Перечислите все документы, которые прилагаете к заявлению в обоснование выезда

[illegible]

_____ 196 [illegible] Личная подпись [illegible]

Заявление и прилагаемые к нему документы, перечисленные в п. 28, принял _____

(должность, фамилия сотрудника, принявшего документы, и его подпись)

_____ 196

COMMISSION EXHIBIT 183

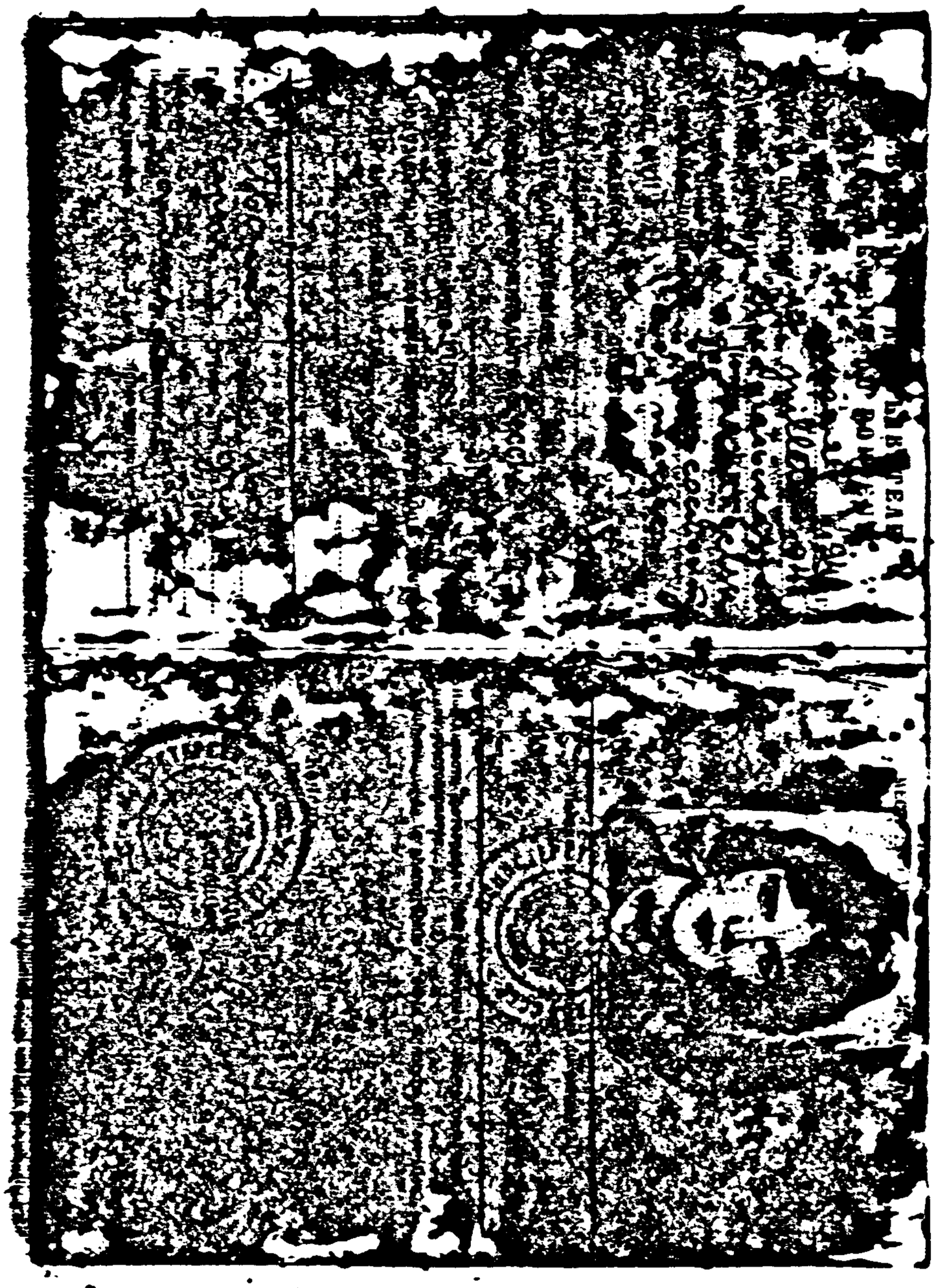

348
COMMISSION EXHIBIT
#21

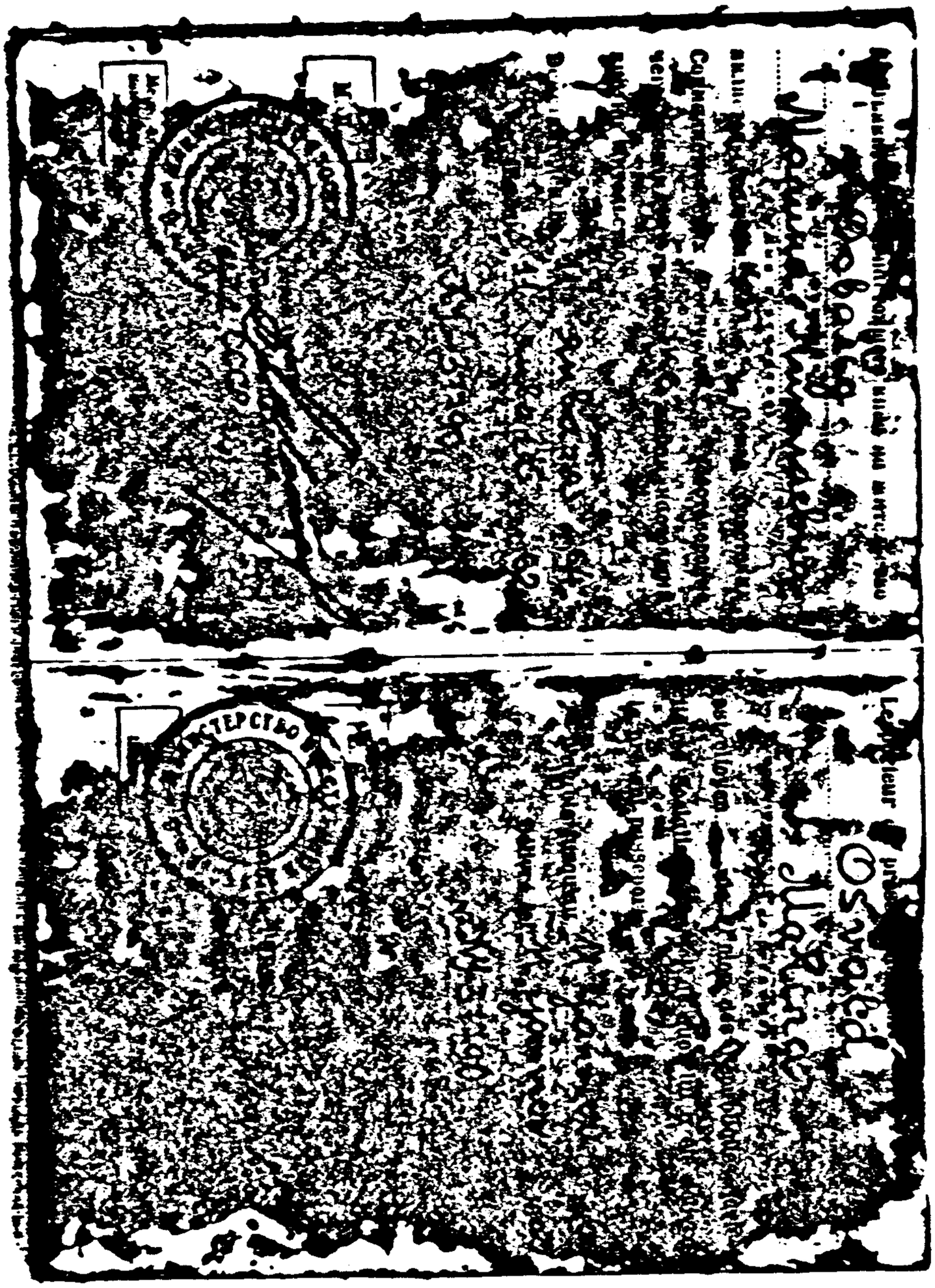

348
COMMISSION EXHIBIT
#21

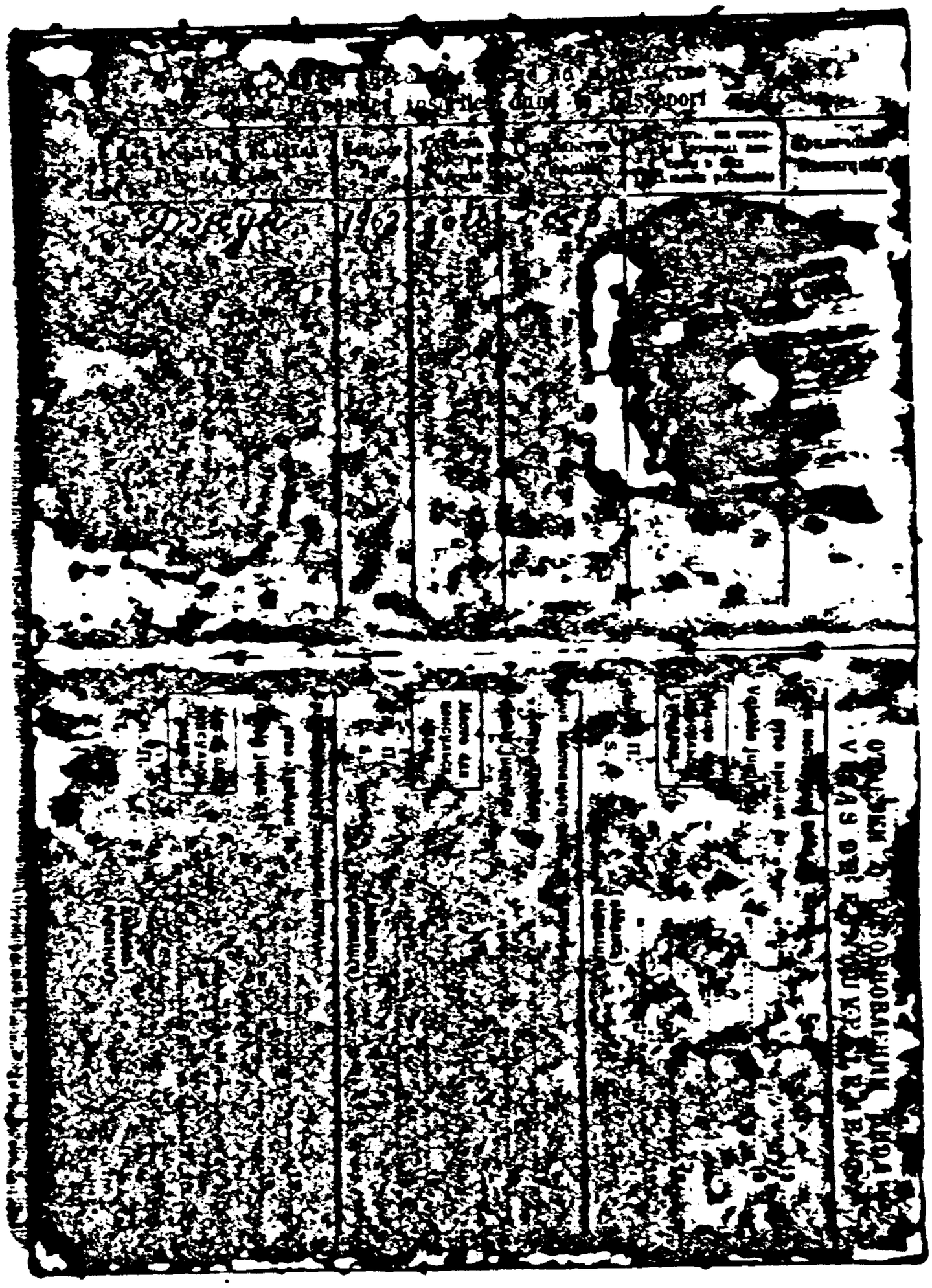

348
COMMISSION EXHIBIT
#29

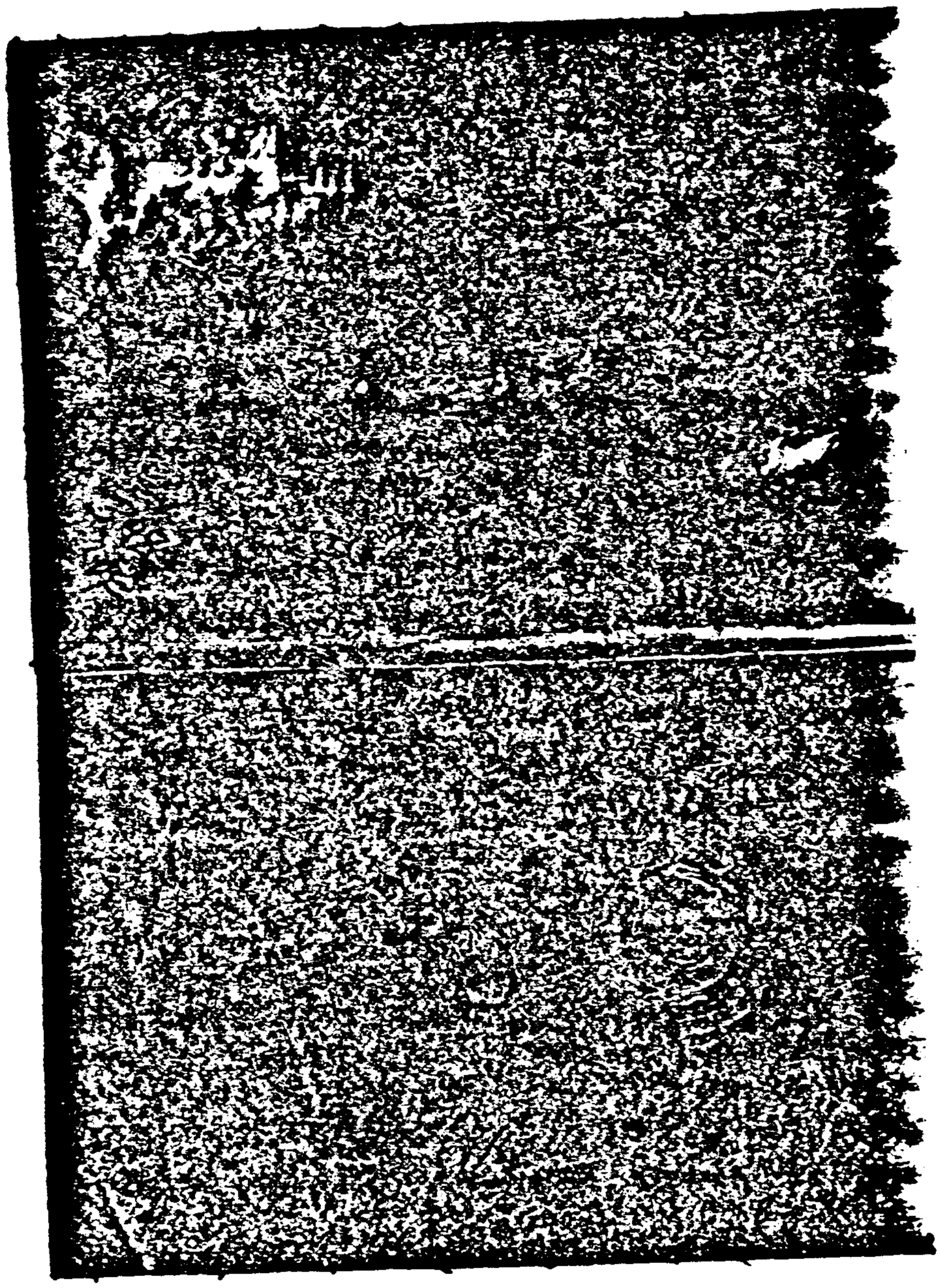

340
COMMISSION EXHIBIT
#29

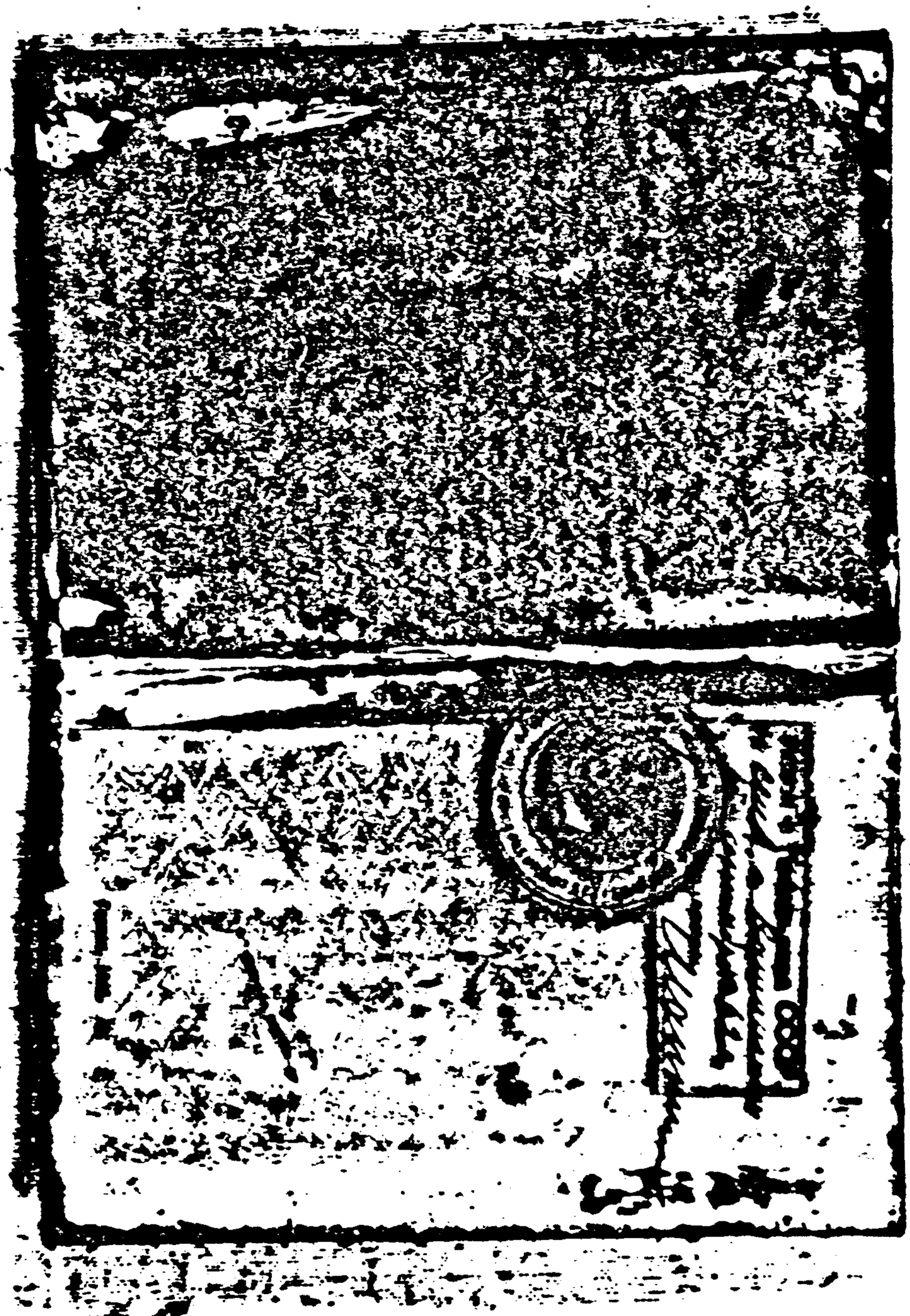

348
COMMISSION EXHIBIT

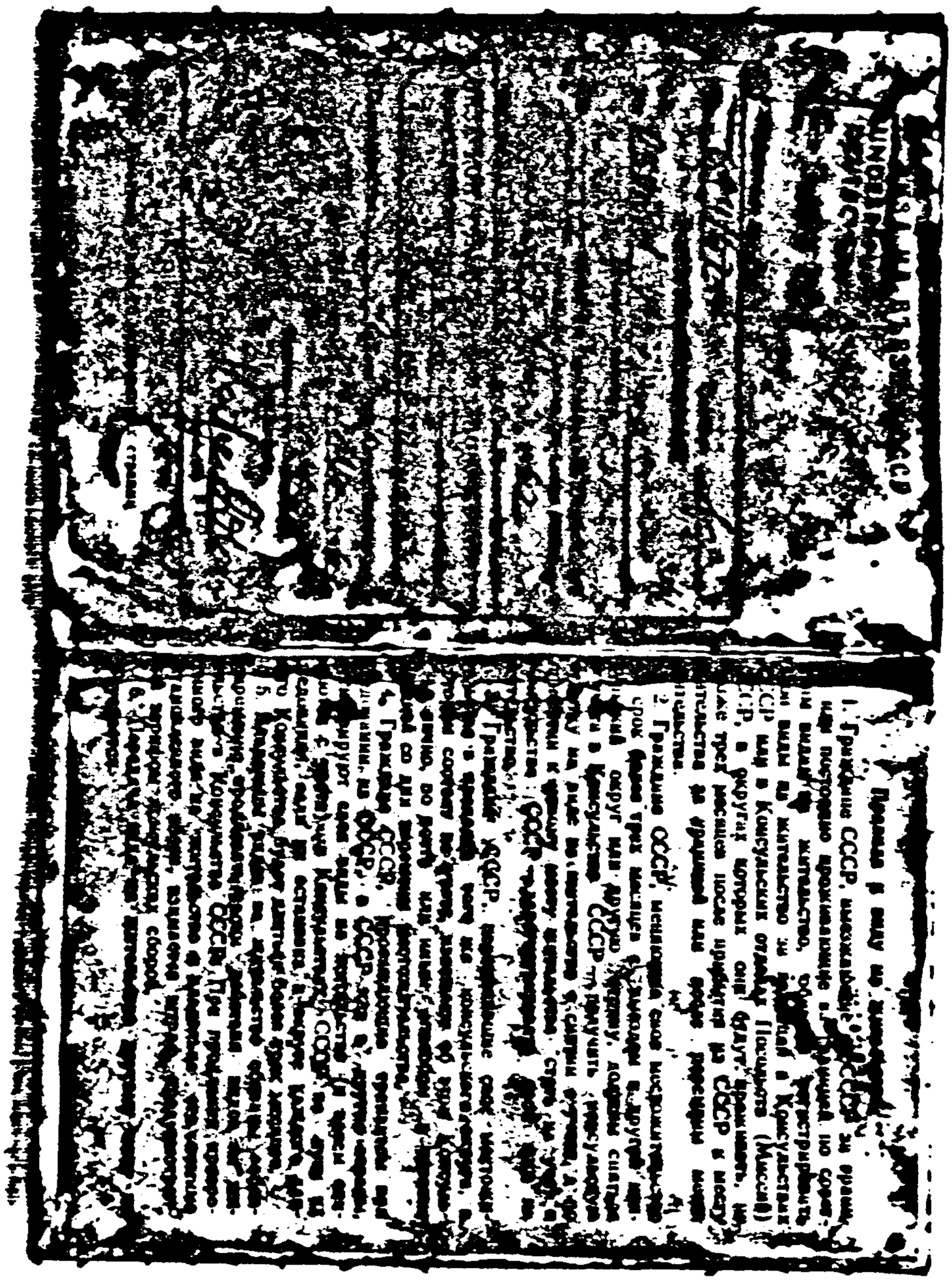

348
COMMISSION EXHIBIT
#29

348
COMMISSION EXHIBIT
#29

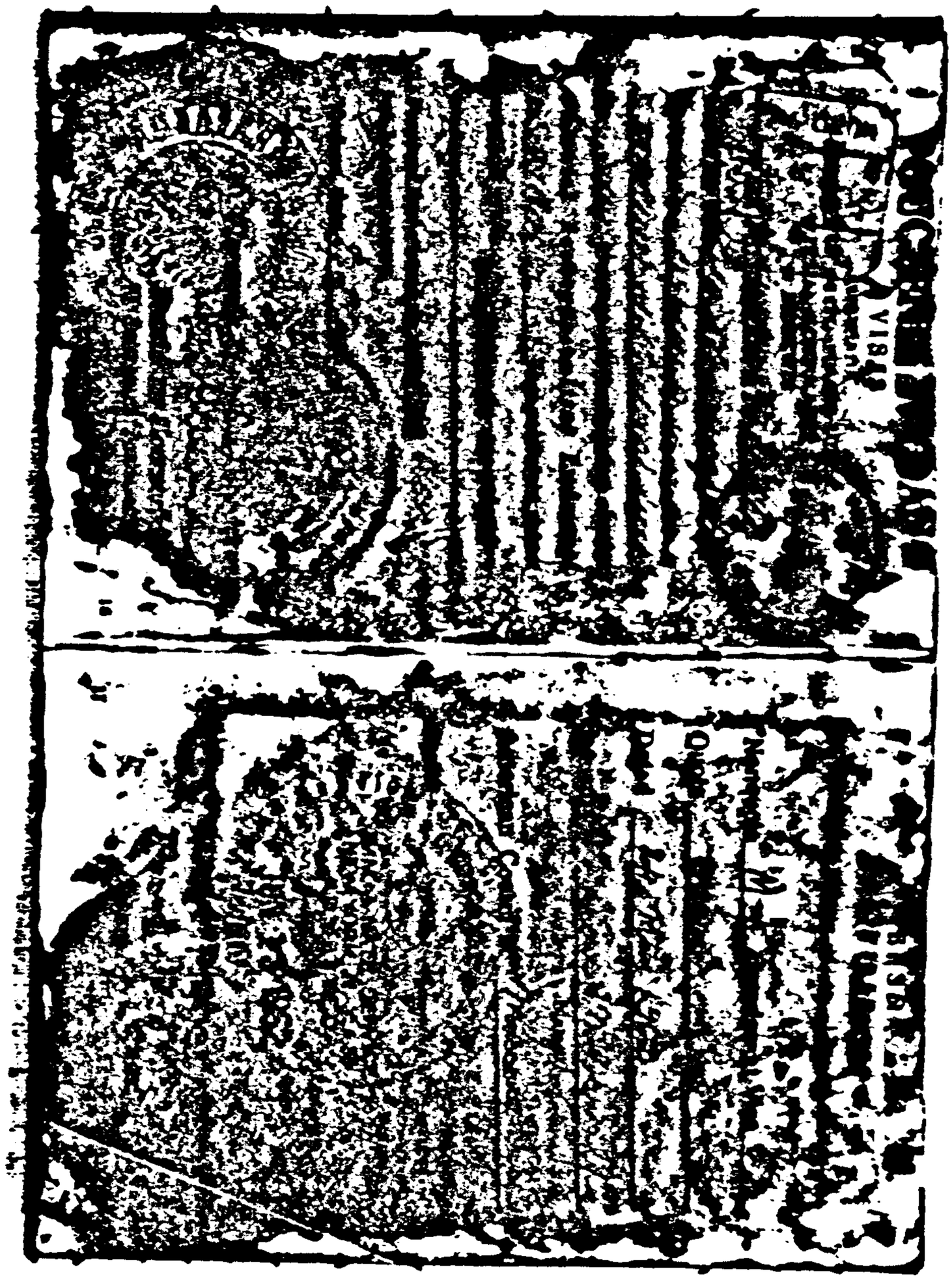

348
COMMISSION EXHIBIT
#29

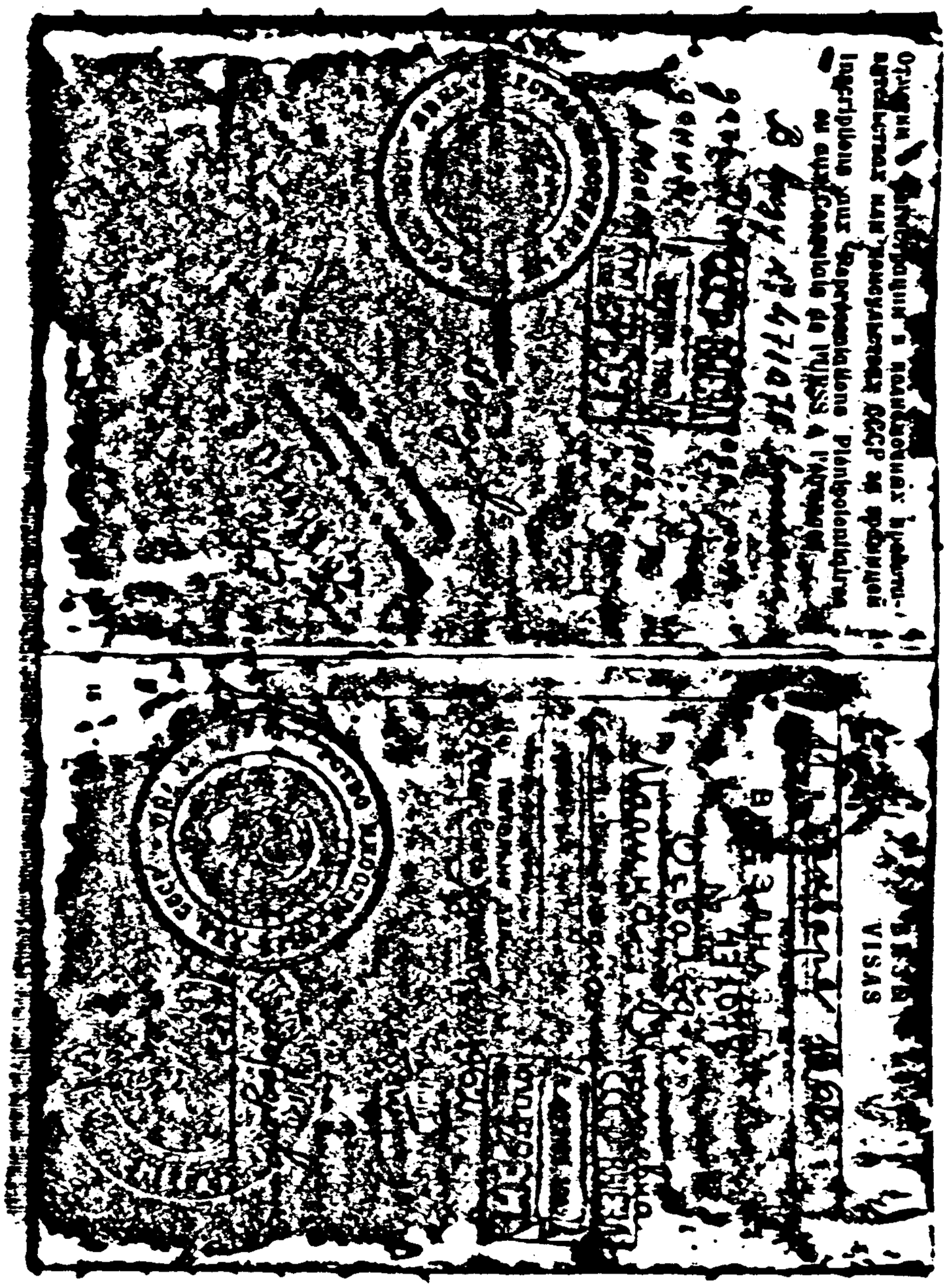

348
COMMISSION EXHIBIT
#29

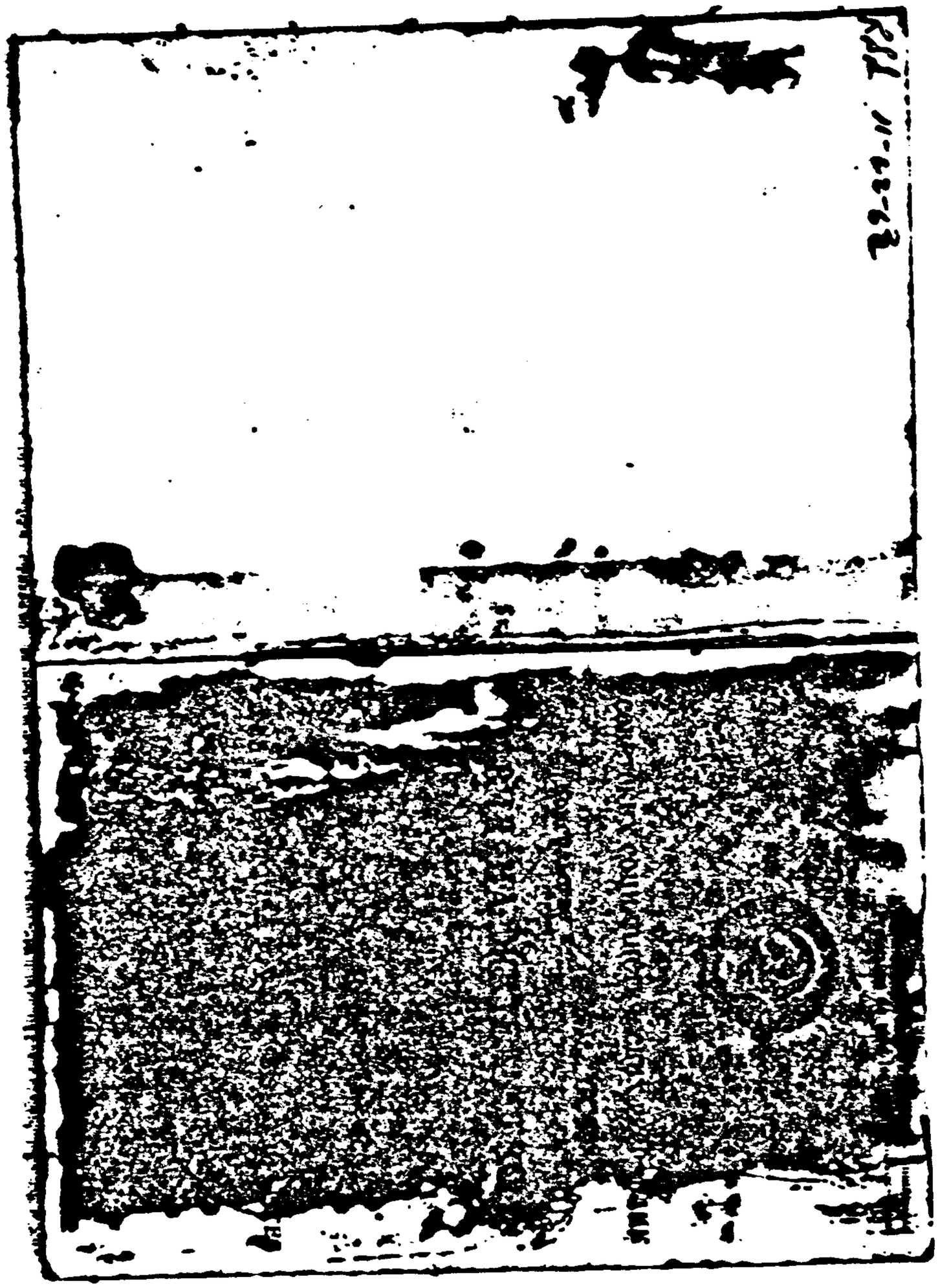

348
COMMISSION EXHIBIT
#29

Серия У-19

[redacted]

12/3 час. 1145 мин. Принял [signature]

8/XII-59 г. Московская типография Гознака. 1960 г.

95 R

95

COMMISSION EXHIBIT

[illegible]

ТЕЛЕГРАММА

ПОЗДРАВЛЯЕМ С ПРАЗДНИКОМ 8 МАРТА И
ПОЖЕЛАНИЯМИ ВСЕГО ХОРОШЕГО СЧАСТЬЯ
И ЗДОРОВЬЯ ТАРУСОВЫ

Министерство Связи СССР

75
COMMISSION EXHIBIT
573

ТЕЛЕГРАММА

COMMISSION EXHIBIT
No. 113

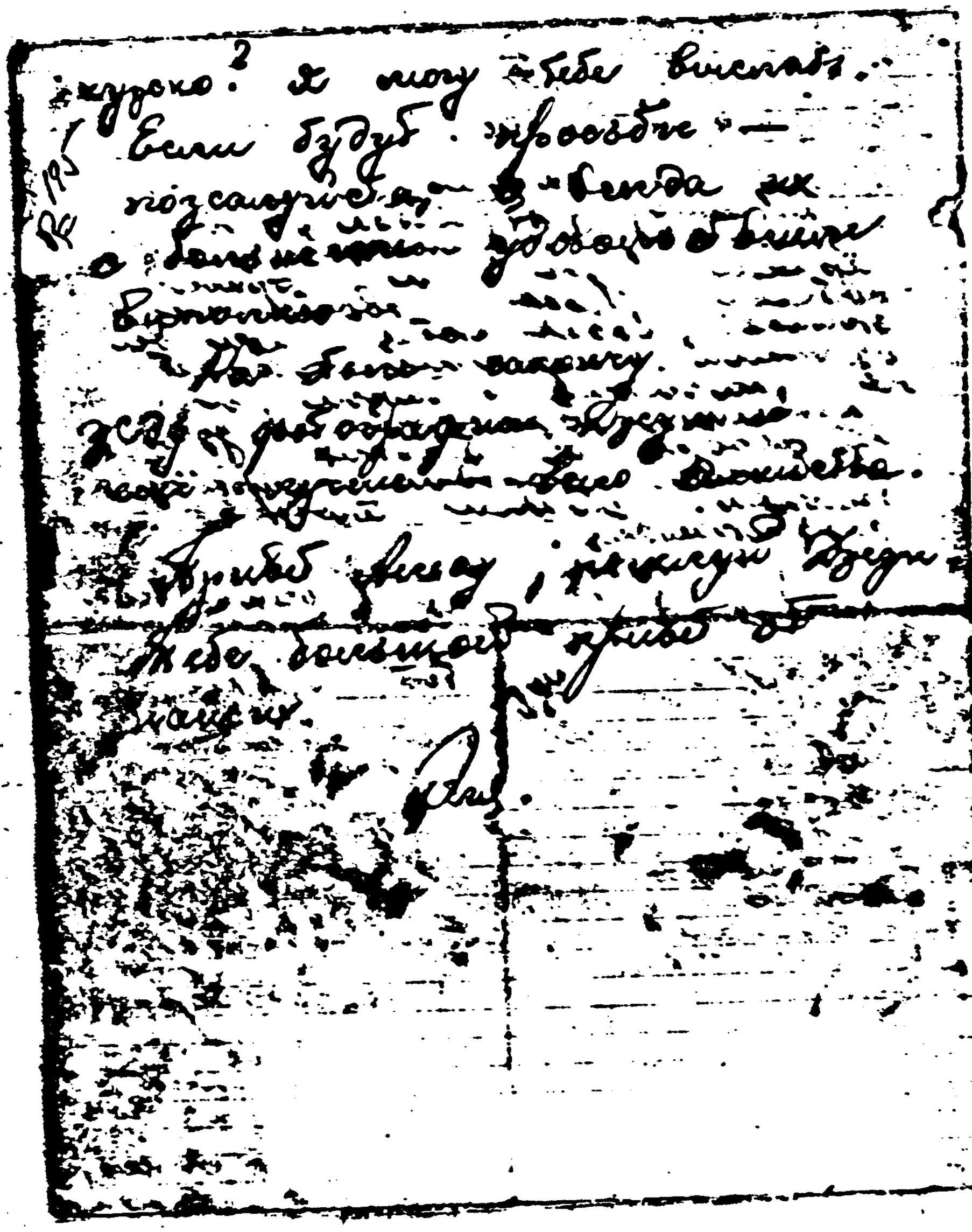

COMMISSION EXHIBIT
195

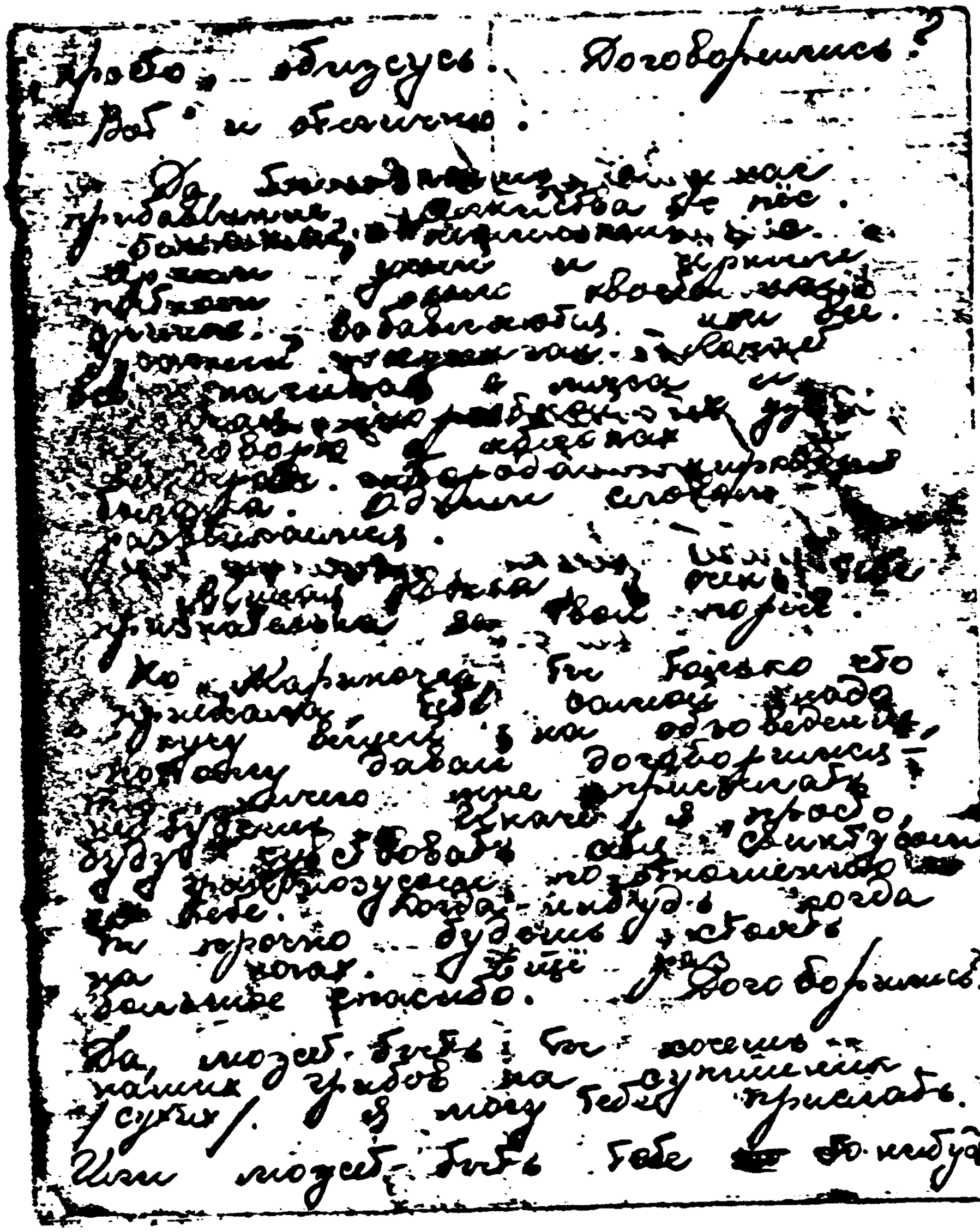

195
COMMISSION EXHIBIT
#3

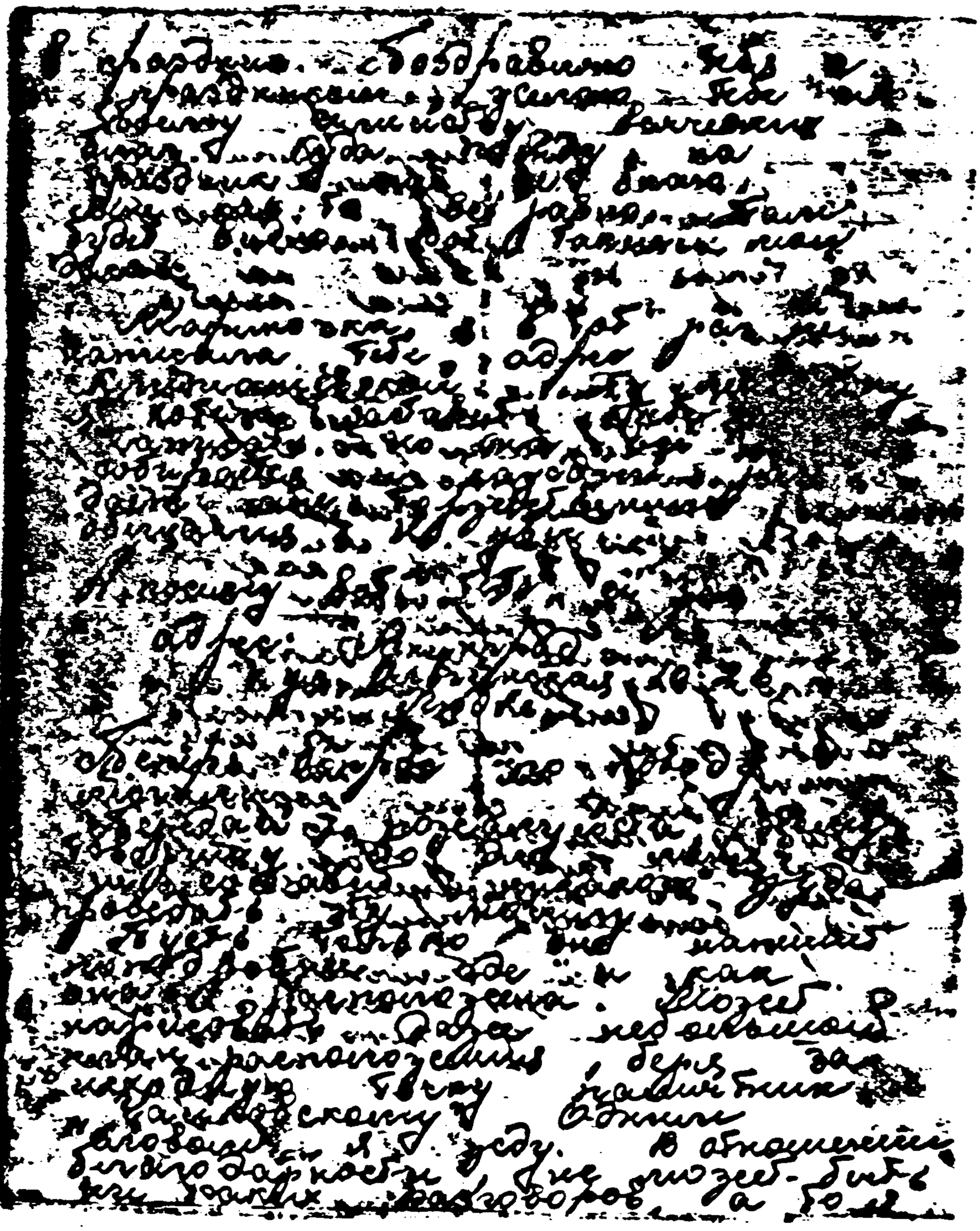

195
COMMISSION EXHIBIT
#3

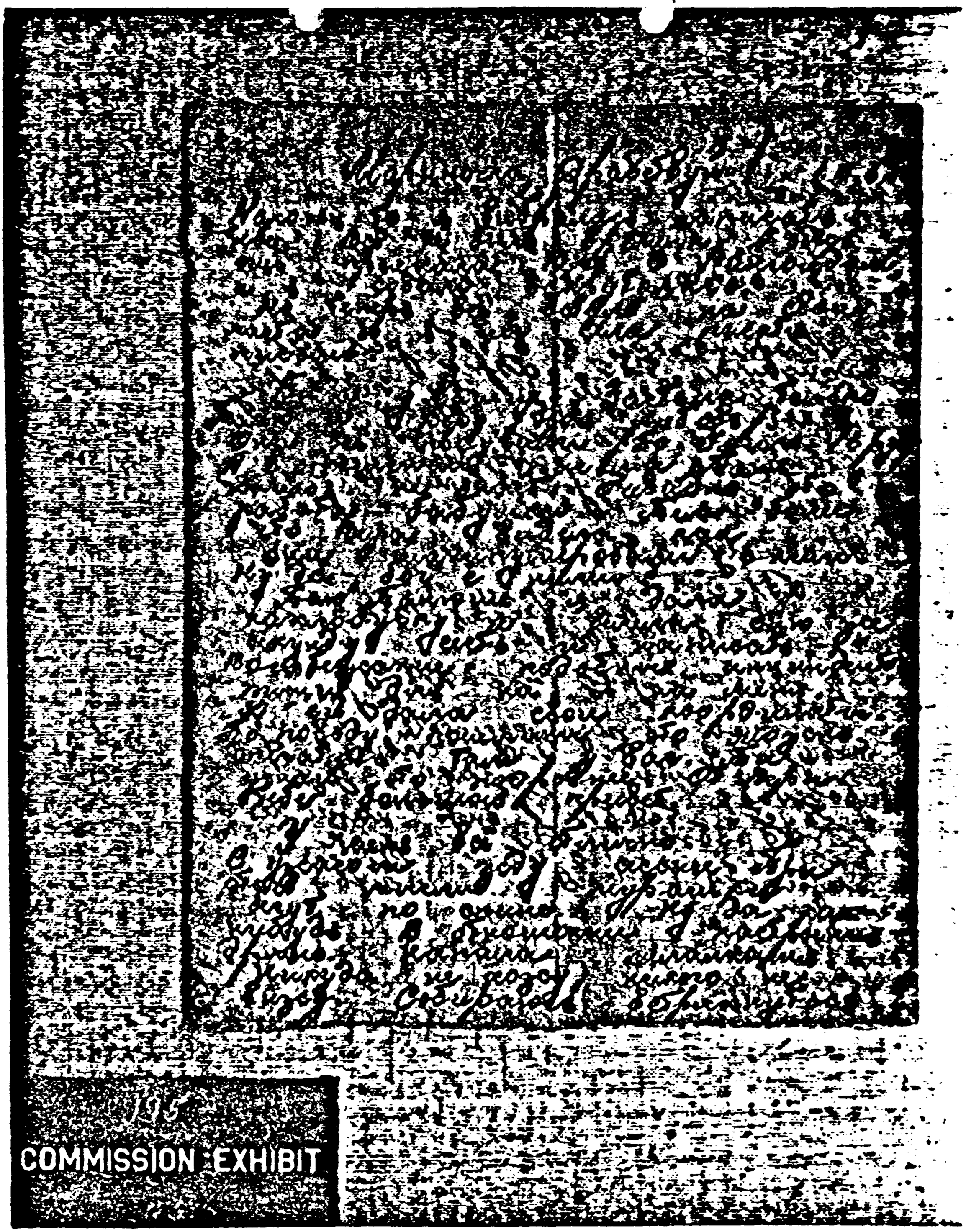
1176
COMMISSION EXHIBIT

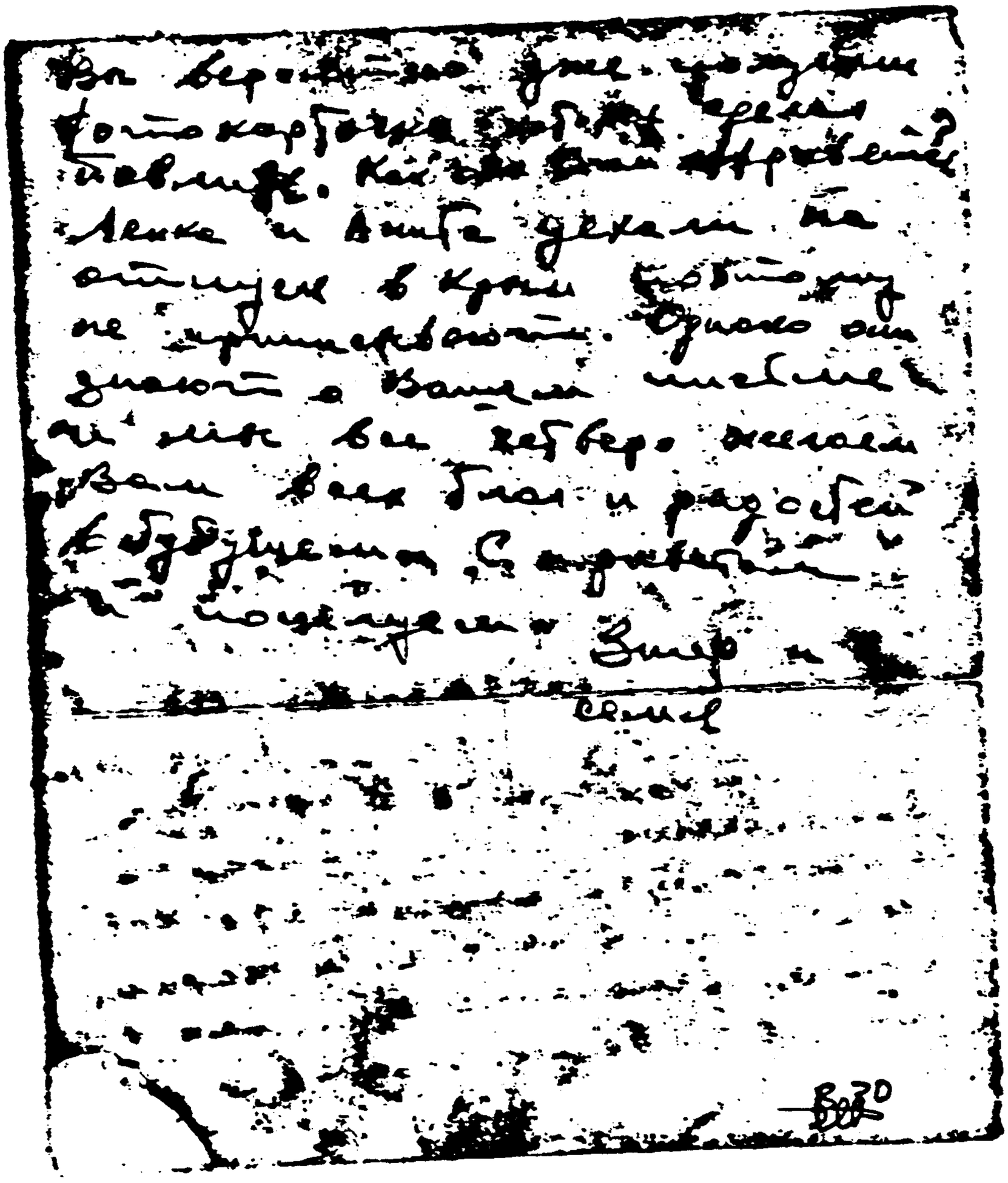

B30
COMMISSION EXHIBIT
#37

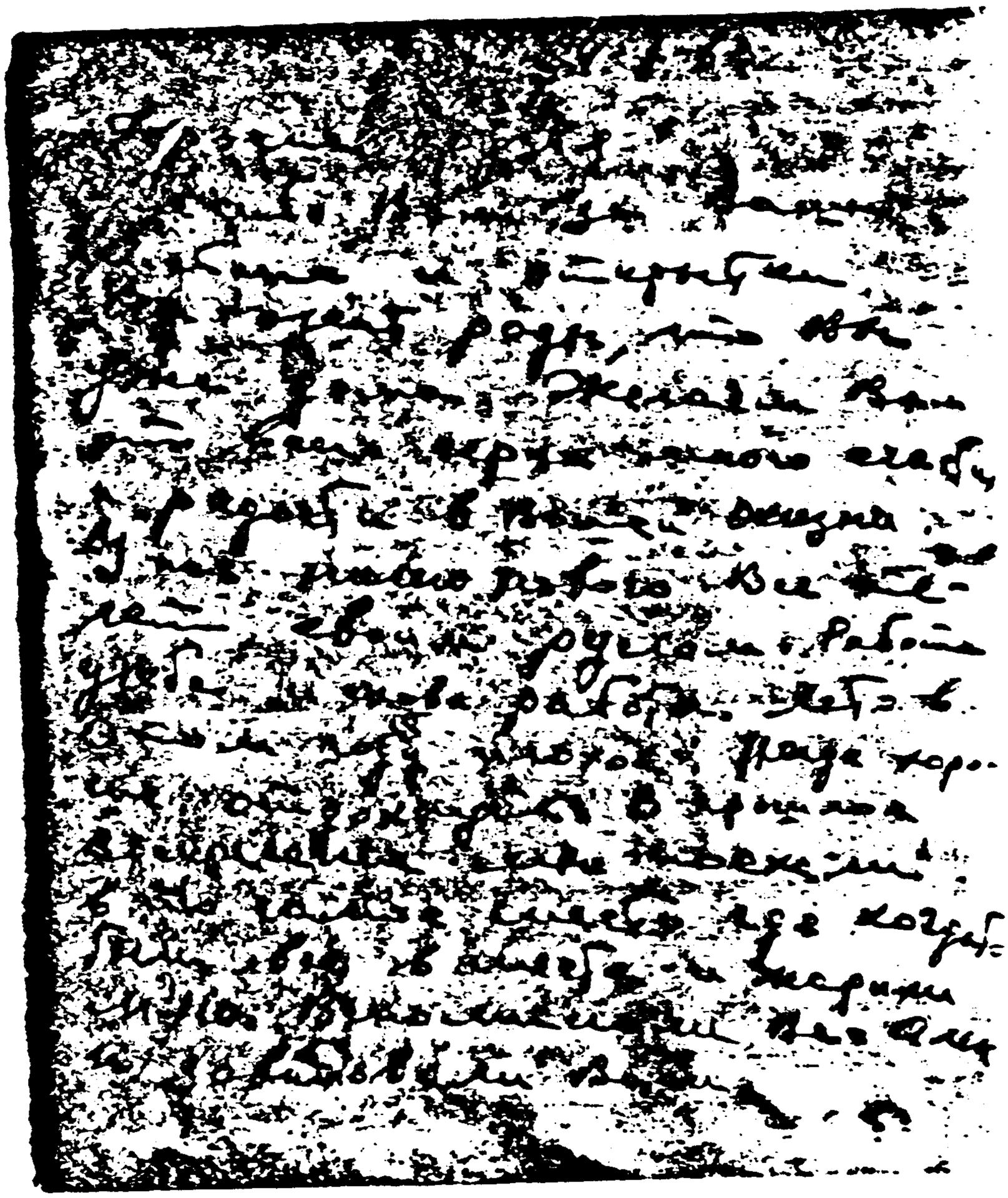

B30
COMMISSION EXHIBIT
#32

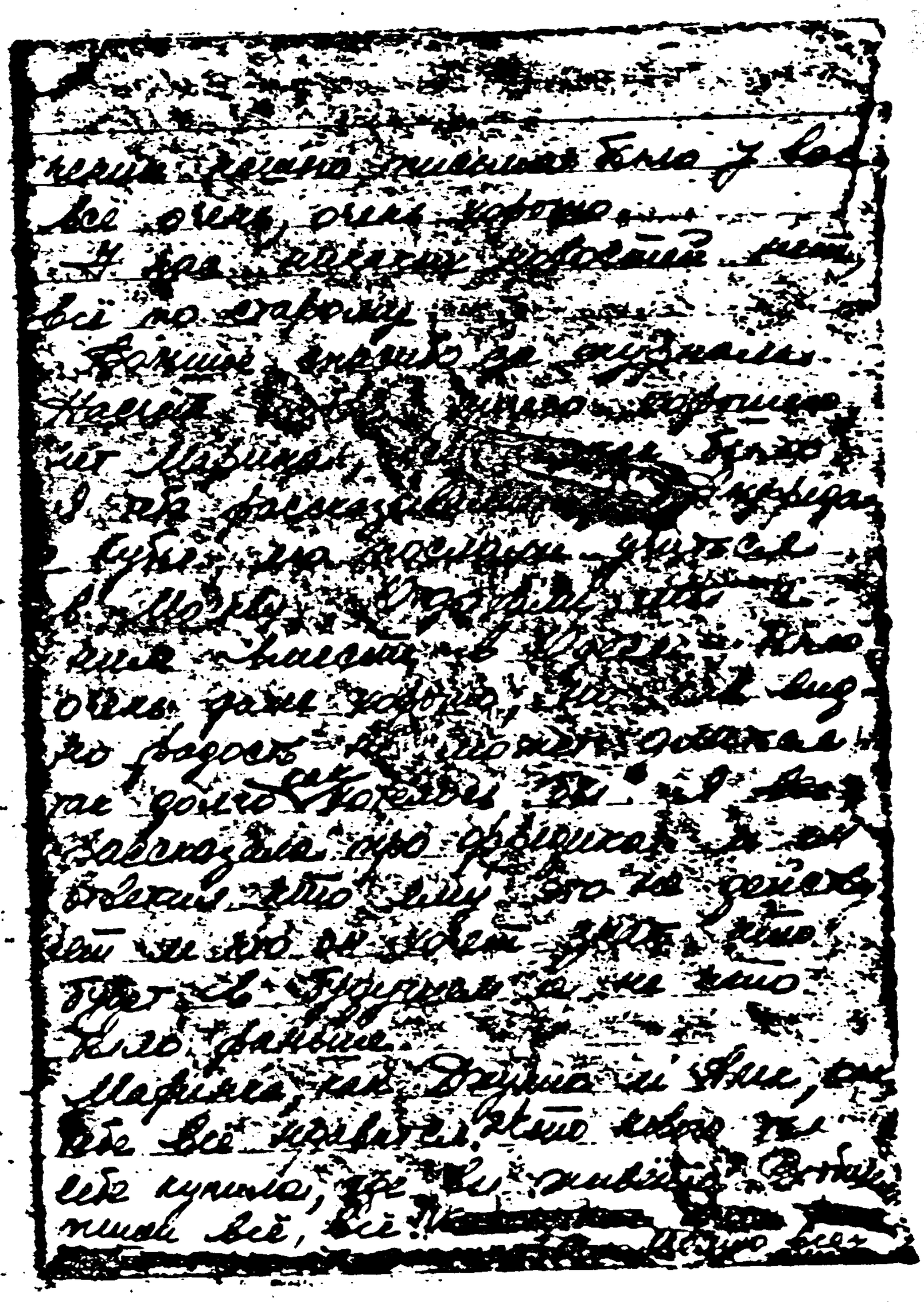

B 30
COMMISSION EXHIBIT
No. 3

830

30/III/62.

Дорогие Марина и Алик и Джун-Мари!

Думаю когда получите письмо будете все здоровы и веселые.
Мы очень рады что Вы устроились и особенно за тебя Мариночка, что можешь с ним разговаривать по русский. Уже научилась [illegible] английскому? Как дочка? Как встретила там Ваша семья?
У нас все по старому. В Минске [illegible] погода [illegible] будет и не плохо. Я опять готовлюсь к Всесоюзному конкурсу в Москве в [illegible]. Скоро другой новый год. Интересно как Вы будете жить. Напишите мне всё. Ну дорогие мои [illegible] место для всех [illegible]
целую Вас крепко
Элеонора

Милые Мариночка, Алик и Джун-Мари.
Желаю Вам душевно чтобы при полу-

830
COMMISSION EXHIBIT
n-32

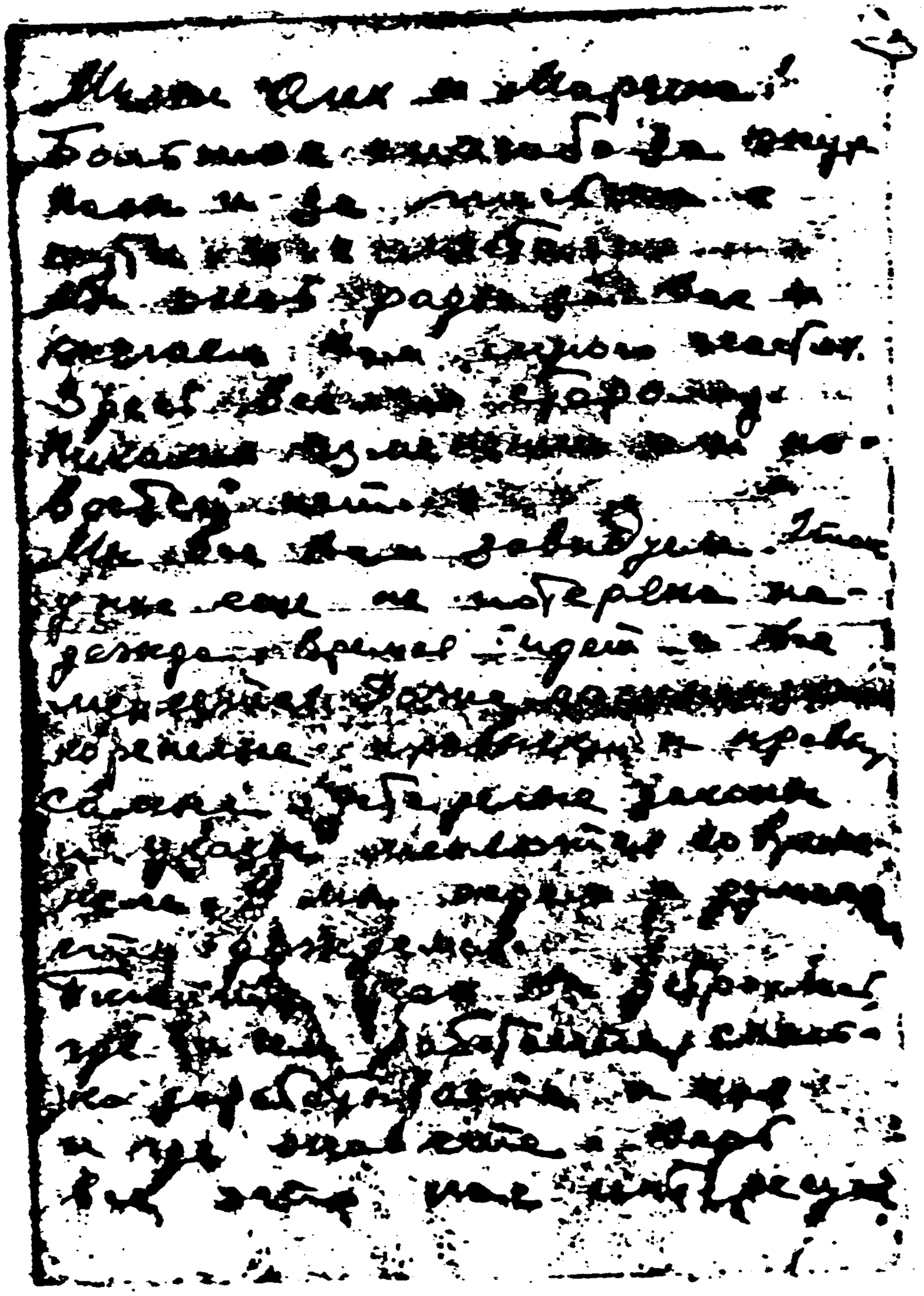

B31
COMMISSION EXHIBIT
#33

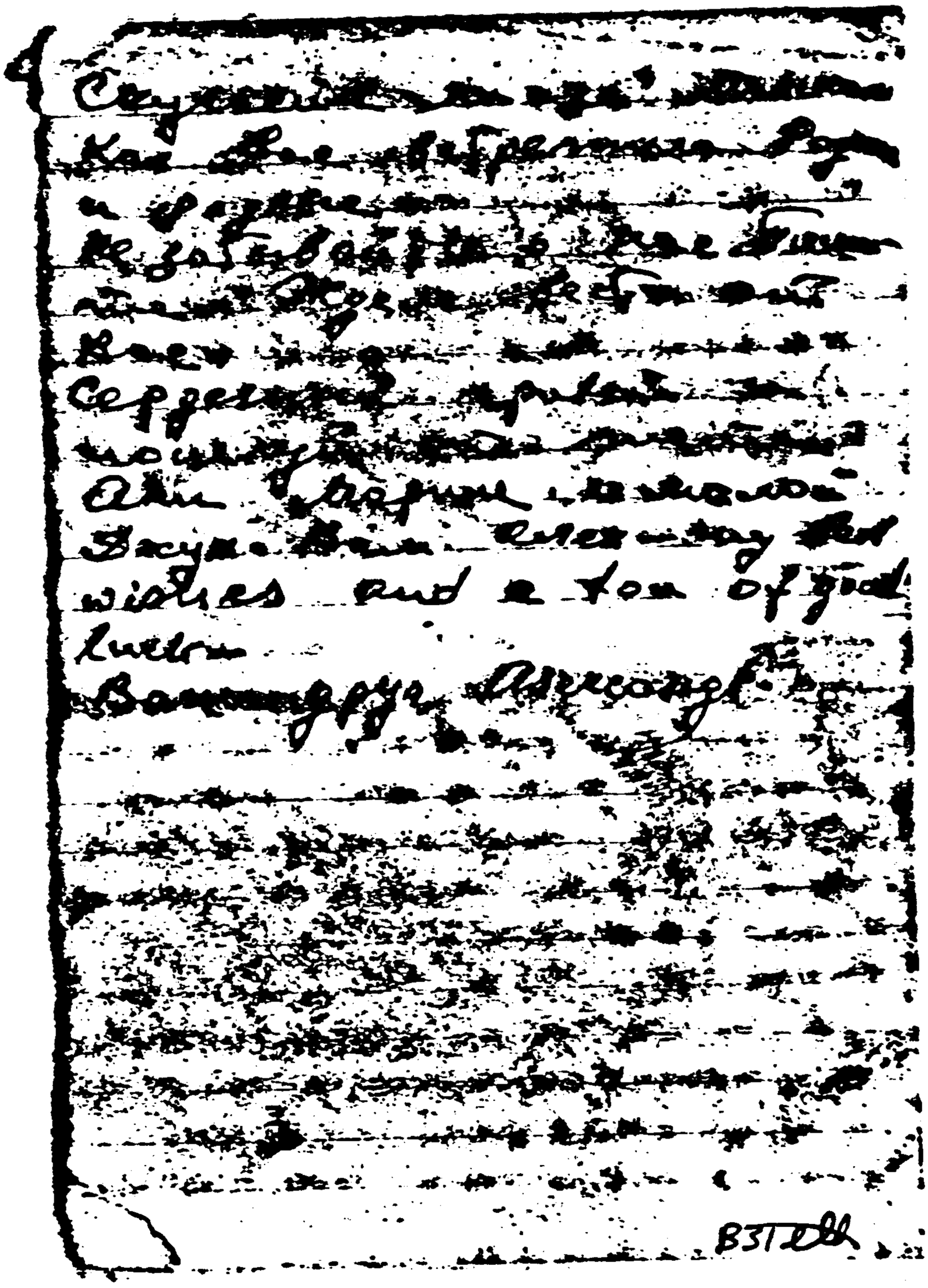

B31

COMMISSION EXHIBIT
#33

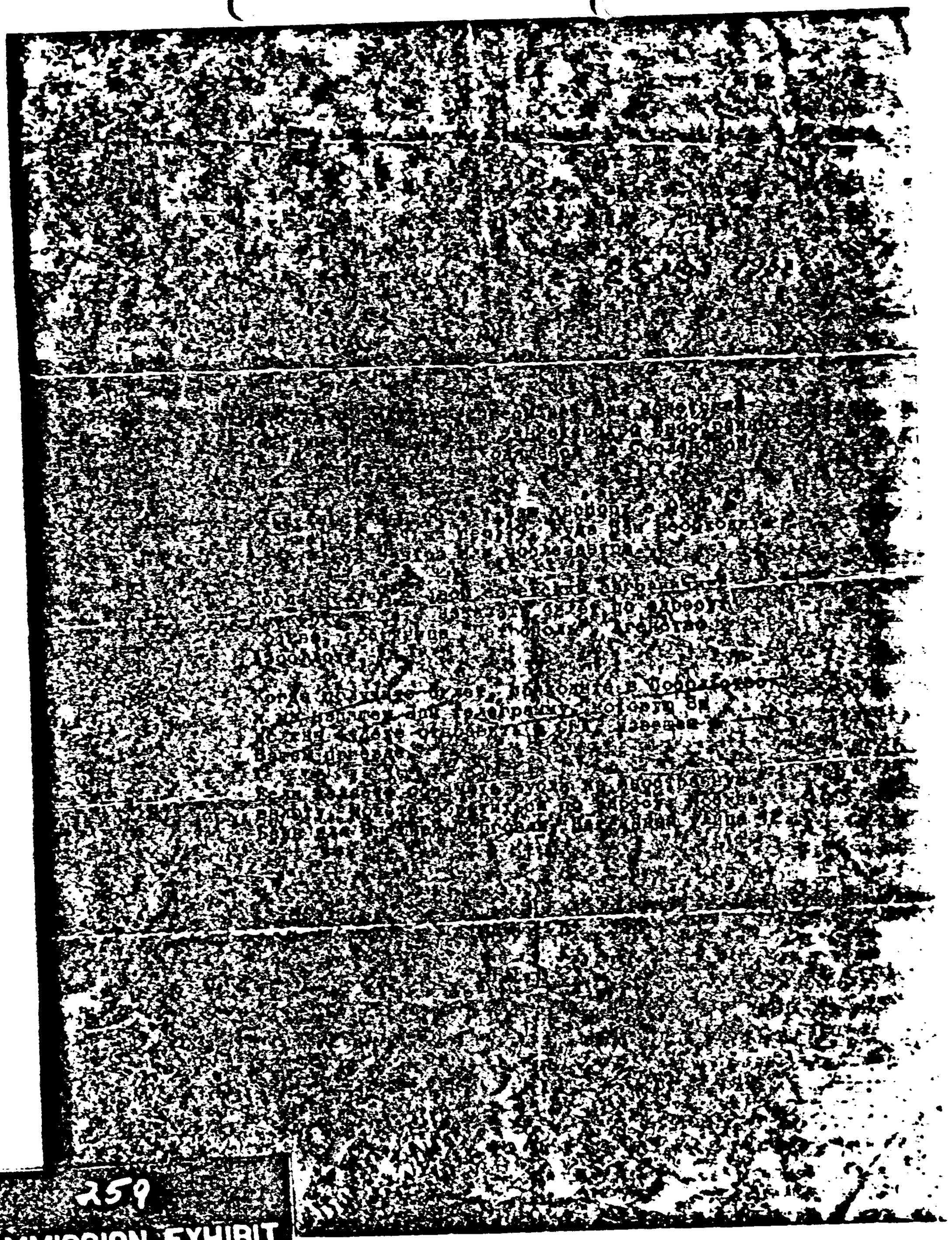
259
COMMISSION EXHIBIT
#34

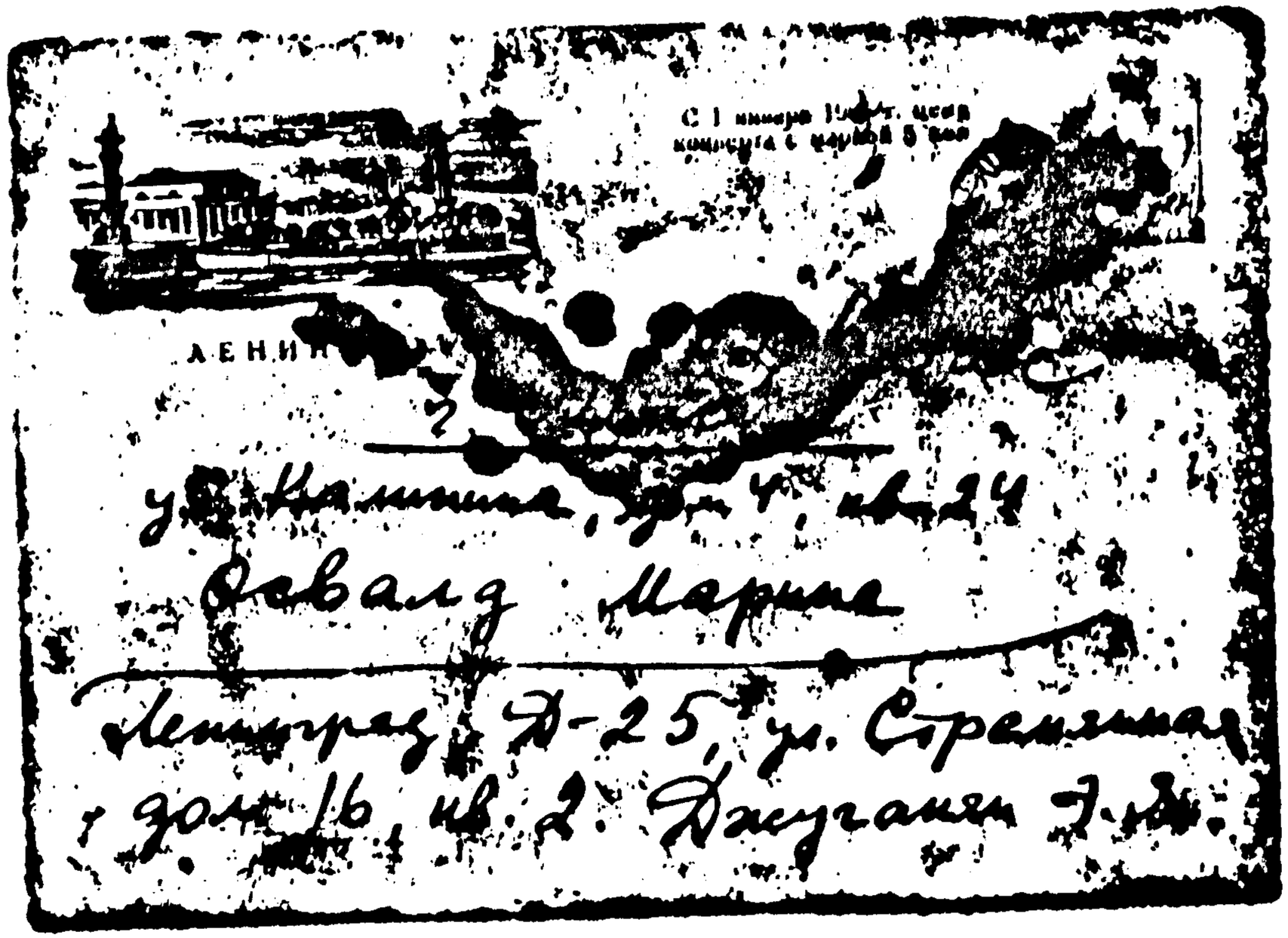

Ленинград Д-25, ул. Стремянная
дом 16, кв. 2. Джугашвили Л.Н.

COMMISSION EXHIBIT
272

272
COMMISSION EXHIBIT
No. 35

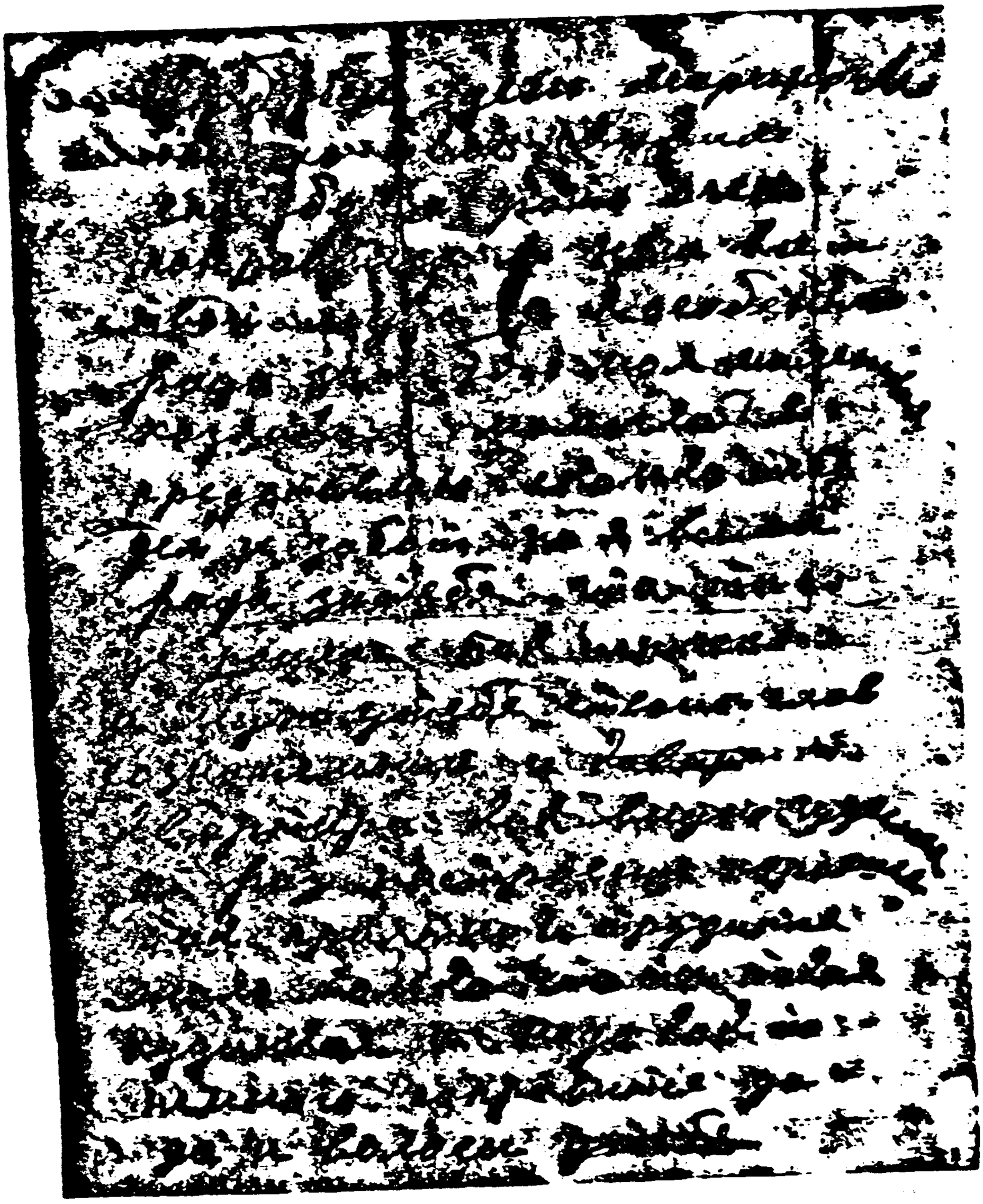

127
COMMISSION EXHIBIT
#36

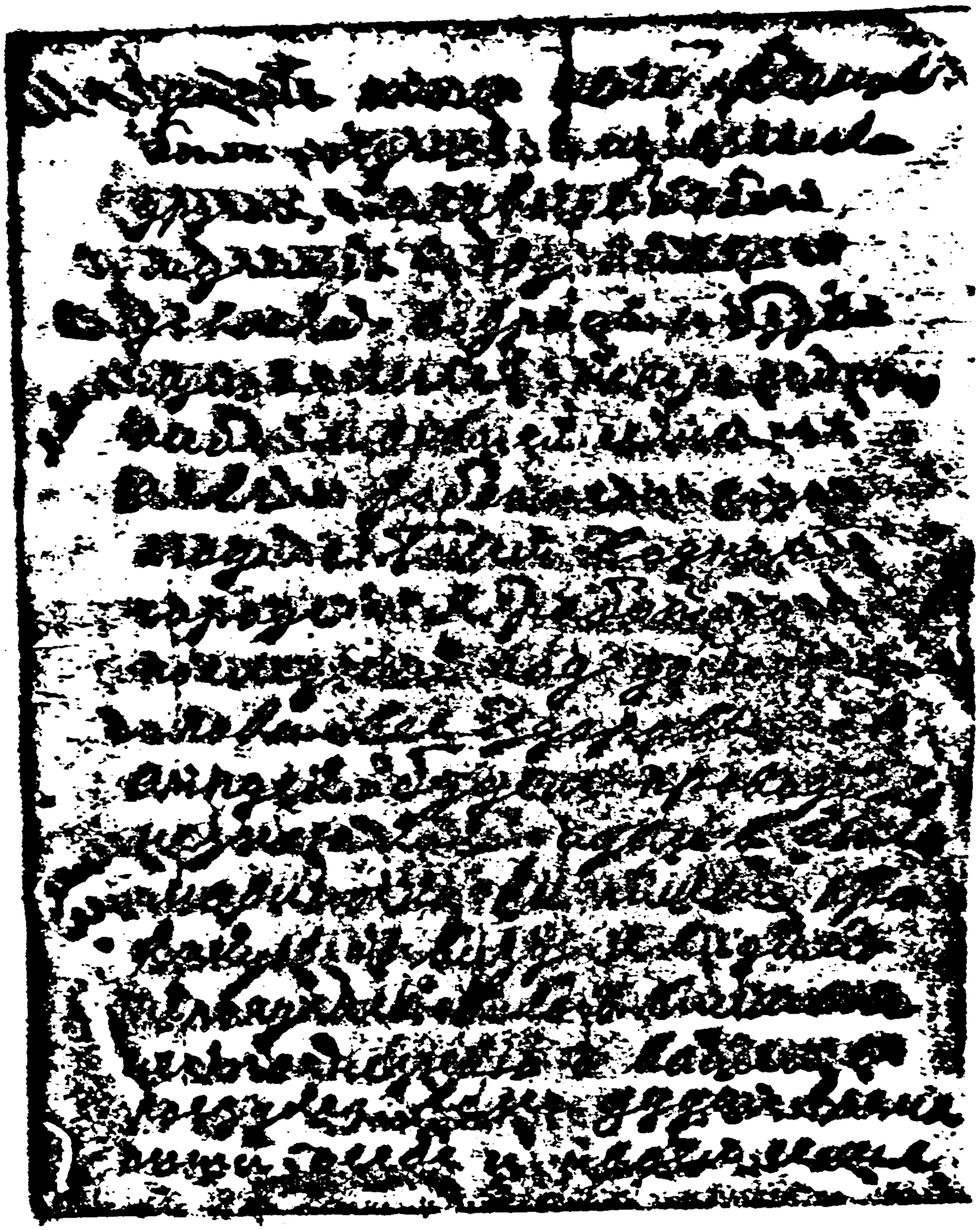

127
COMMISSION EXHIBIT

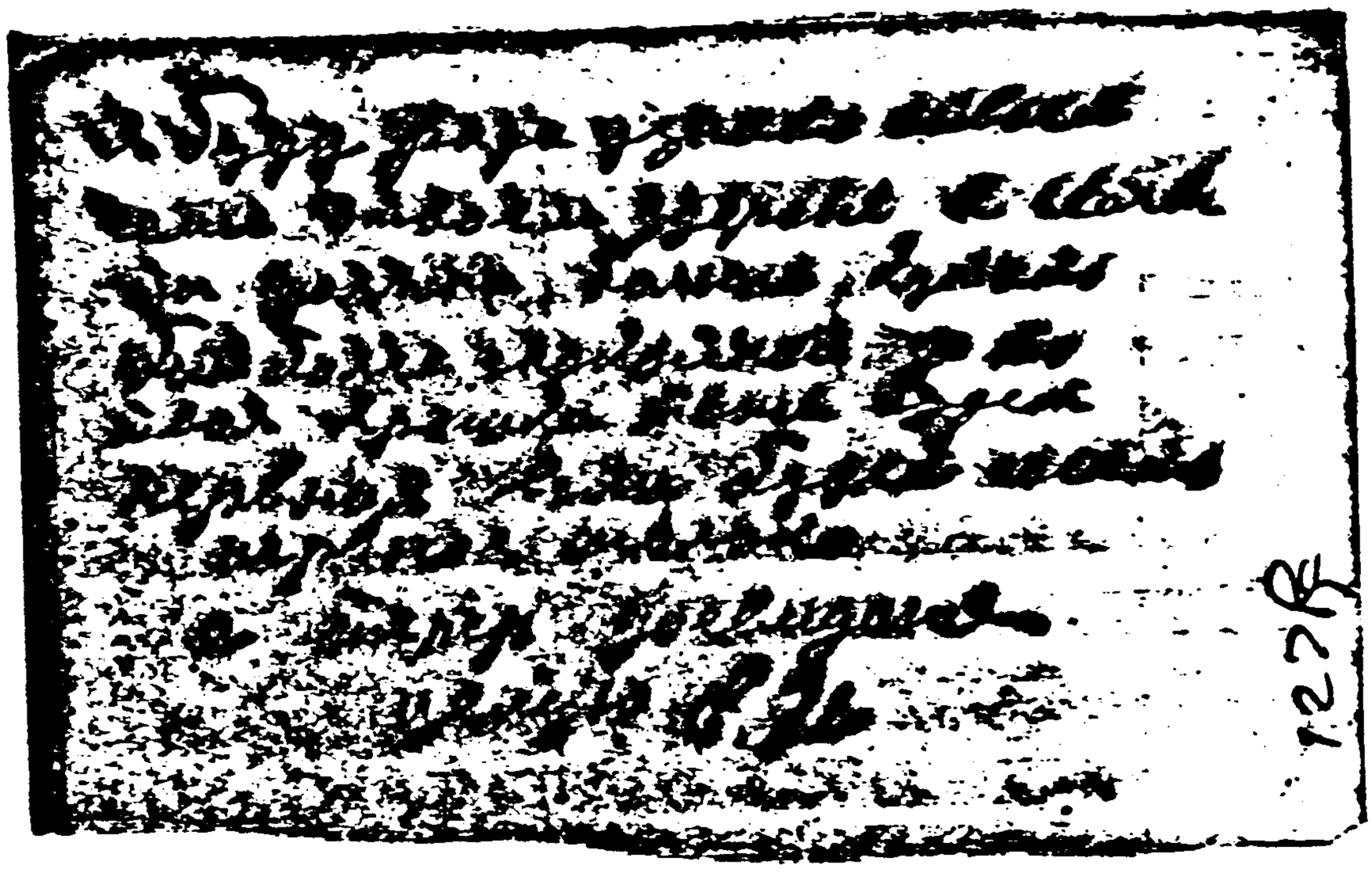

COMMISSION EXHIBIT
127

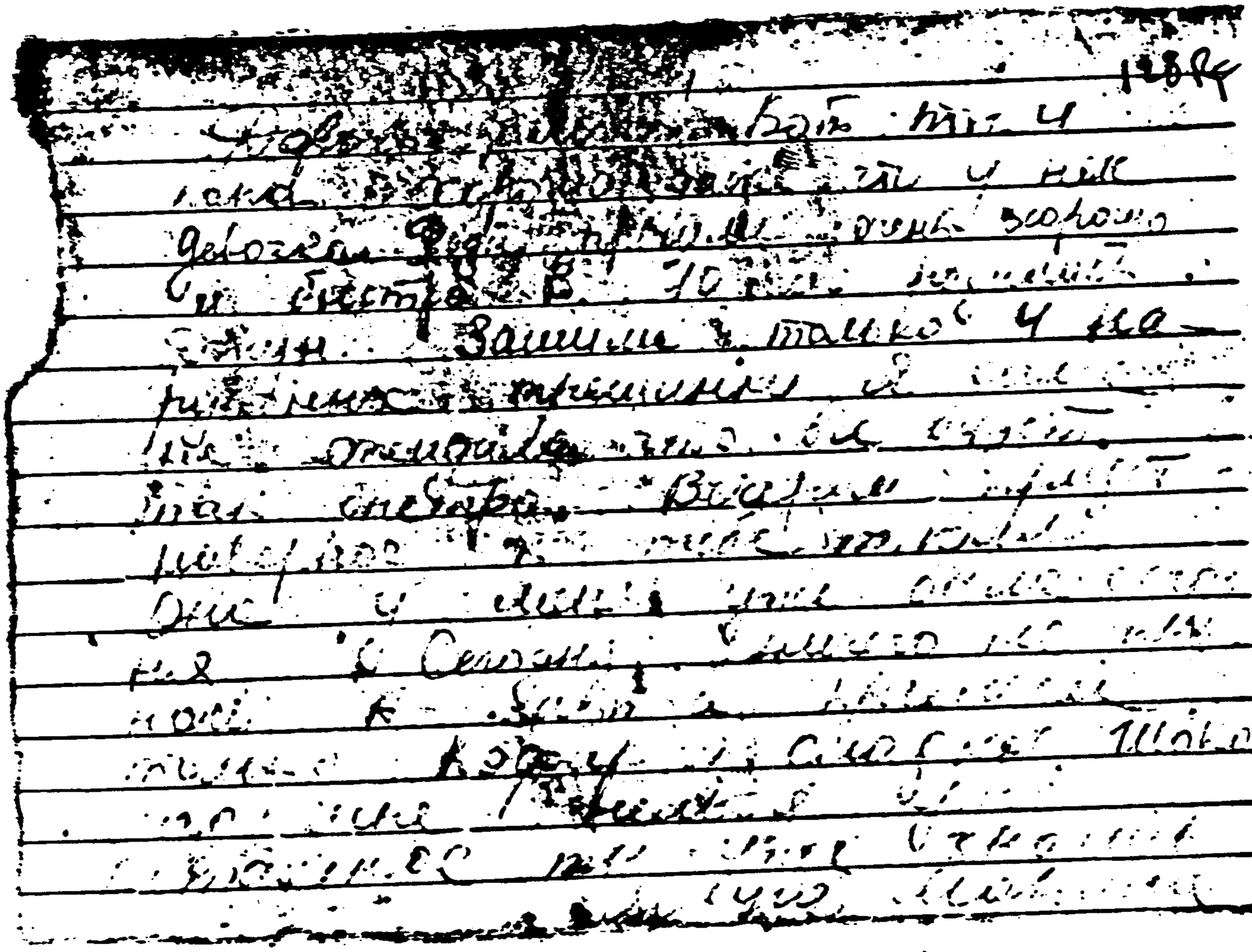

128
COMMISSION EXHIBIT
#37

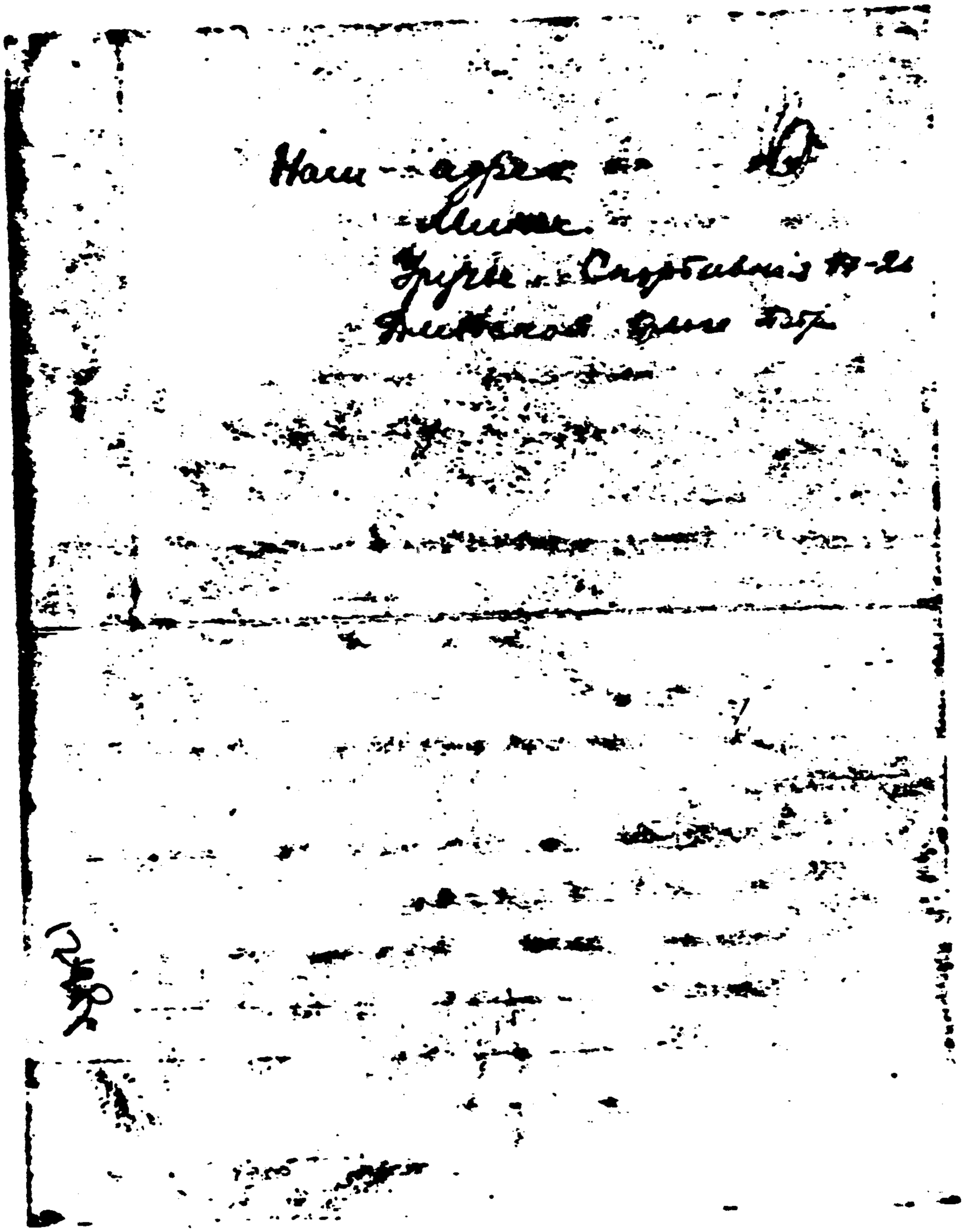

129
COMMISSION EXHIBIT
#30