

OSWALD

105-82555

SERIAL 5480 EBF

(PART 13)

WORK

75-833

OK
WS
8-17-78

ЦЕНТРАЛЬНАЯ АПТЕЧНАЯ НАУЧНО-ИССЛЕДОВАТЕЛЬСКАЯ
ИНСТИТУТ (ЦАННИ)



ГЛАВНОГО АПТЕЧНОГО УПРАВЛЕНИЯ
МИНИСТЕРСТВА ЗДРАВООХРАНЕНИЯ СССР

РУКОВОДСТВО ПО АНАЛИЗУ ЛЕКАРСТВЕННЫХ СМЕСЕЙ

АВТОРА - СОЮЗНИМФАРМТОРГ
МОСКВА - 1956

ГОСУДАРСТВЕННАЯ
ТРЕТЬЯКОВСКАЯ
ГАЛЕРЕЯ

30
ОТКРЫТОК

75

OTZABREINE

PROCESSED BY THE U.S. AIR FORCE

1	2	3	4	5	6	7	8	9	10	11	12	13	14	15	16	17	18	19	20	21	22	23	24	25	26	27	28	29	30	31	32	33	34	35	36	37	38	39	40	41	42	43	44	45	46	47	48	49	50	51	52	53	54	55	56	57	58	59	60	61	62	63	64	65	66	67	68	69	70	71	72	73	74	75	76	77	78	79	80	81	82	83	84	85	86	87	88	89	90	91	92	93	94	95	96	97	98	99	100
---	---	---	---	---	---	---	---	---	----	----	----	----	----	----	----	----	----	----	----	----	----	----	----	----	----	----	----	----	----	----	----	----	----	----	----	----	----	----	----	----	----	----	----	----	----	----	----	----	----	----	----	----	----	----	----	----	----	----	----	----	----	----	----	----	----	----	----	----	----	----	----	----	----	----	----	----	----	----	----	----	----	----	----	----	----	----	----	----	----	----	----	----	----	----	----	----	----	----	-----

1	2	3	4	5	6	7	8	9	10	11	12	13	14	15	16	17	18	19	20	21	22	23	24	25	26	27	28	29	30	31	32	33	34	35	36	37	38	39	40	41	42	43	44	45	46	47	48	49	50	51	52	53	54	55	56	57	58	59	60	61	62	63	64	65	66	67	68	69	70	71	72	73	74	75	76	77	78	79	80	81	82	83	84	85	86	87	88	89	90	91	92	93	94	95	96	97	98	99	100
---	---	---	---	---	---	---	---	---	----	----	----	----	----	----	----	----	----	----	----	----	----	----	----	----	----	----	----	----	----	----	----	----	----	----	----	----	----	----	----	----	----	----	----	----	----	----	----	----	----	----	----	----	----	----	----	----	----	----	----	----	----	----	----	----	----	----	----	----	----	----	----	----	----	----	----	----	----	----	----	----	----	----	----	----	----	----	----	----	----	----	----	----	----	----	----	----	----	----	-----

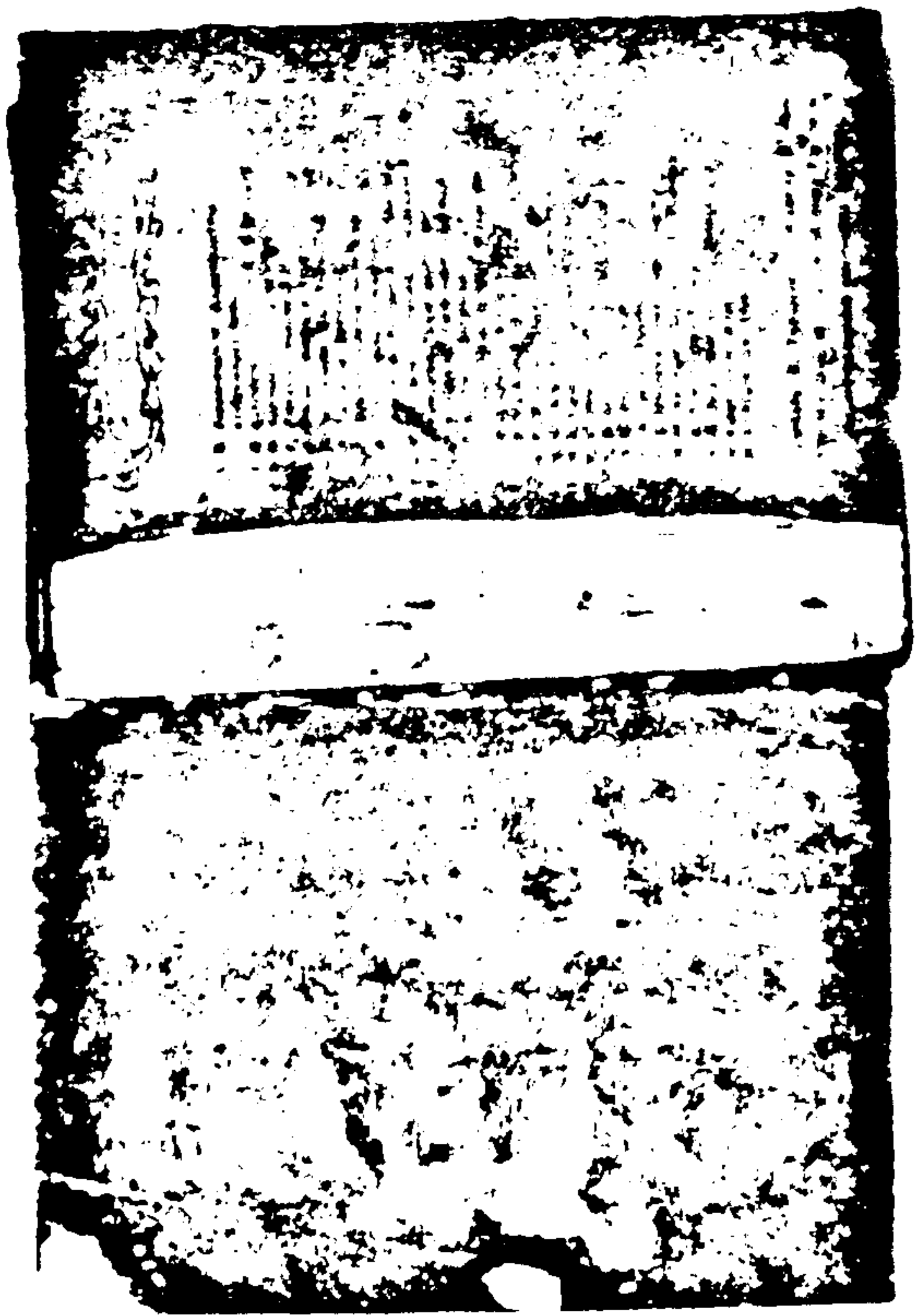

15

ПИЖОВАЯ ДАМА

ВНЧ

Ф.С. МАРСИНКЕВИЧ

МАНИФЕСТ

ГЕОГРАФИЧЕСКОЕ

1955

70

Содержание

1. Введение	2. Описание	3. Технические характеристики	4. Инструкция по эксплуатации	5. Гарантийные обязательства	6. Контактная информация
-------------	-------------	-------------------------------	-------------------------------	------------------------------	--------------------------

ПИКОВАЯ ДАМА

Игра в 4 руки

Правила игры

1. Цель игры - набрать больше очков, чем соперник.

2. Играется на 52 картах.

3. Раздача карт производится по 13 карт каждому игроку.

4. Старшинство карт: Туз, Король, Дама, Валет, 10, 9, 8, 7, 6, 5, 4, 3, 2.

5. Игрок, набравший больше очков, выигрывает.

ПРИЛОЖЕНИЕ

Технические характеристики

Модель: ПД-100

Производитель: ООО "Пик" г. Москва

Гарантия: 12 месяцев

Упаковка: картонная коробка

Вес: 0,5 кг

Размеры: 100x100x100 мм

Инструкция по эксплуатации

1. Проверьте комплектацию.

2. Проверьте целостность упаковки.

3. Проверьте срок годности.

4. Проверьте условия хранения.

5. Проверьте условия эксплуатации.

6. Проверьте условия транспортировки.

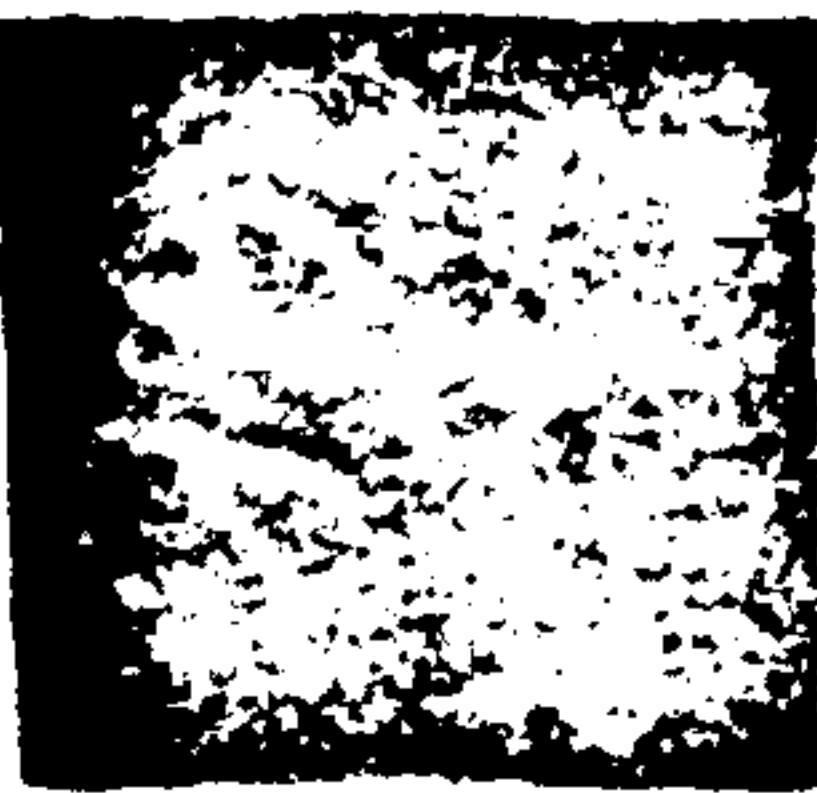

ГЛАВНОЕ УПРАВЛЕНИЕ
ВЫСШИХ И СРЕДНИХ ЗАВЕДЕНИЙ
ПЕДАГОГИЧЕСКИХ УЧЕБНЫХ ЗАВЕДЕНИЙ РСФСР
КАТЕДРА ПЕДАГОГИКИ
НАУЧНО-МЕТОДИЧЕСКИЙ КАБИНЕТ
ПО ЗАОЧНОМУ ОБУЧЕНИЮ УЧИТЕЛЕЙ

Н. В. ДЕГАНЦЕВА, К. А. ПИГАМОВА,
В. В. РОСЕН, А. А. СЕРЮГИНА

**ВВОДНЫЙ
ФОНЕТИЧЕСКИЙ КУРС
НЕМЕЦКОГО ЯЗЫКА**

КОСОВЕ ДЛЯ РАБОТЫ
НА УСТАВНО-ОЧНОЙ СЕССИИ
ДЛЯ СТУДЕНТОВ-ЗАОЧНИКОВ I КУРСА
ПЕДАГОГИЧЕСКИХ ИНСТИТУТОВ
ИНОСТРАННЫХ ЯЗЫКОВ

УЧЕБАЯ КНИГА

М. М. Третьяков

Зоворучность

по-онглантшески!

по-онглантшески!

М. М. Третьяков
ИМО

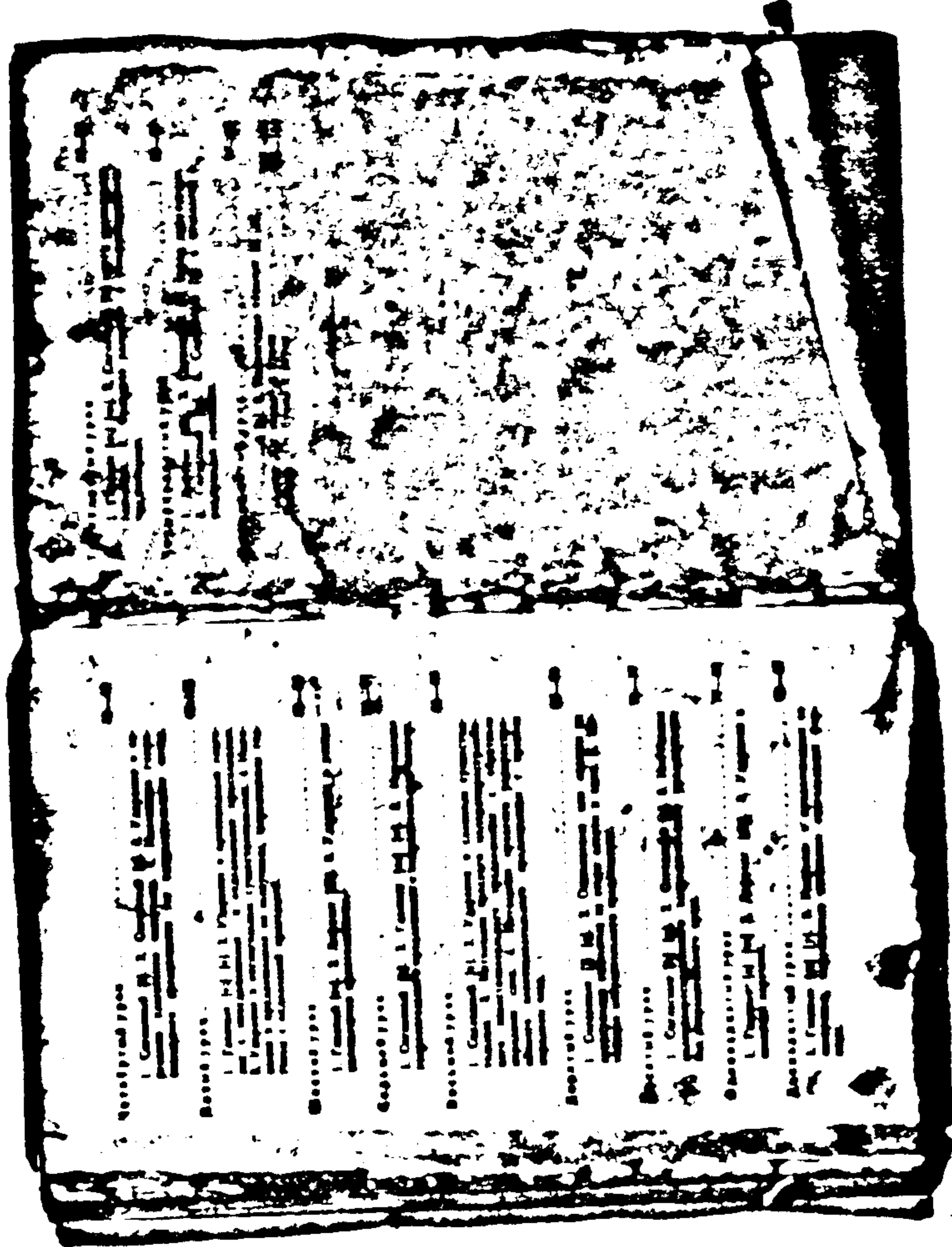

К. МАРКС
И
Ф. ЭНГЕЛЬС

МАНИФЕСТ
КОММУНИСТИЧЕСКОЙ
ПАРТИИ

ГОСУДАРСТВЕННЫЙ ЦЕНТР

Библиотека школьника

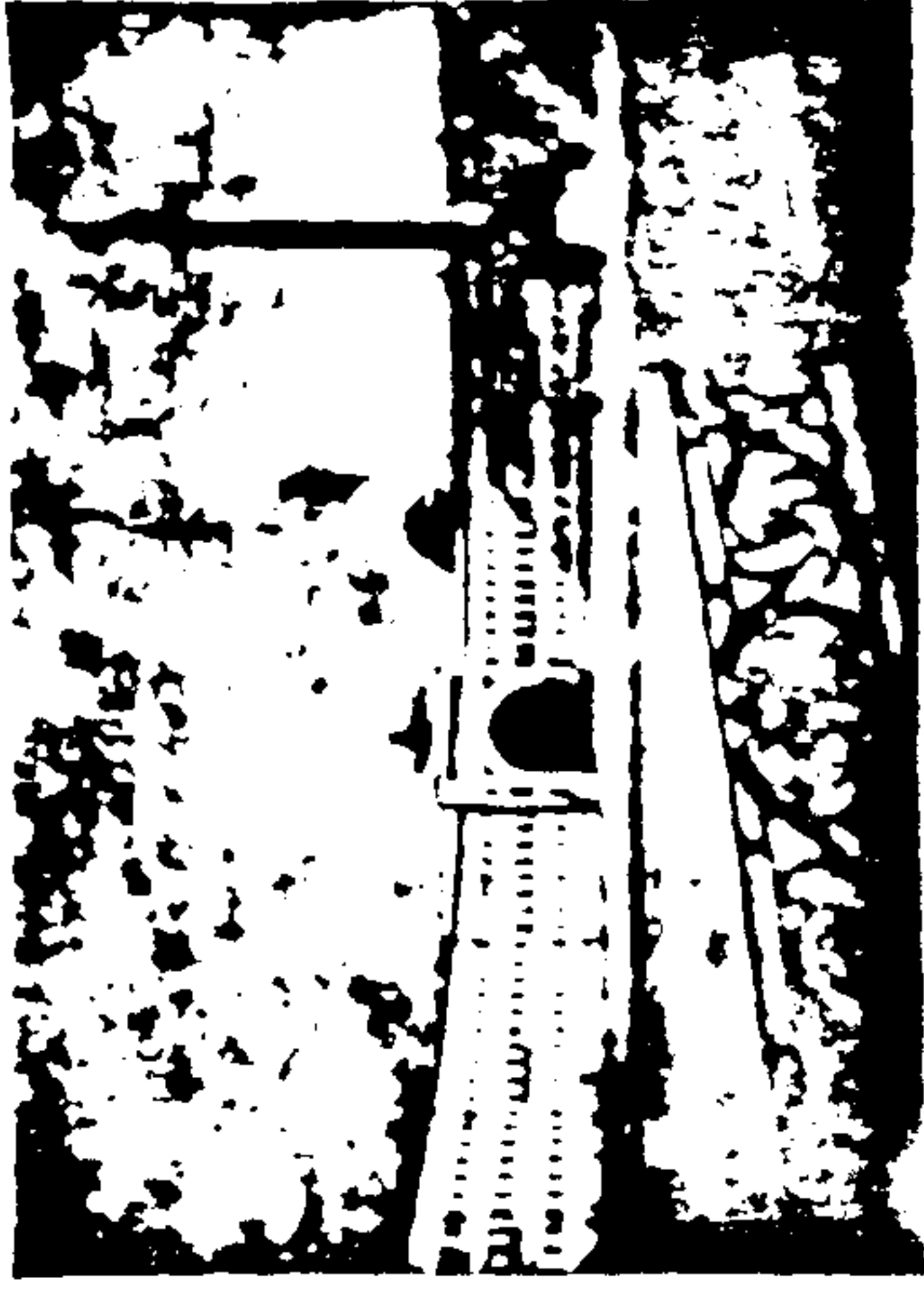

РУССКОЕ
ИСКУССТВО

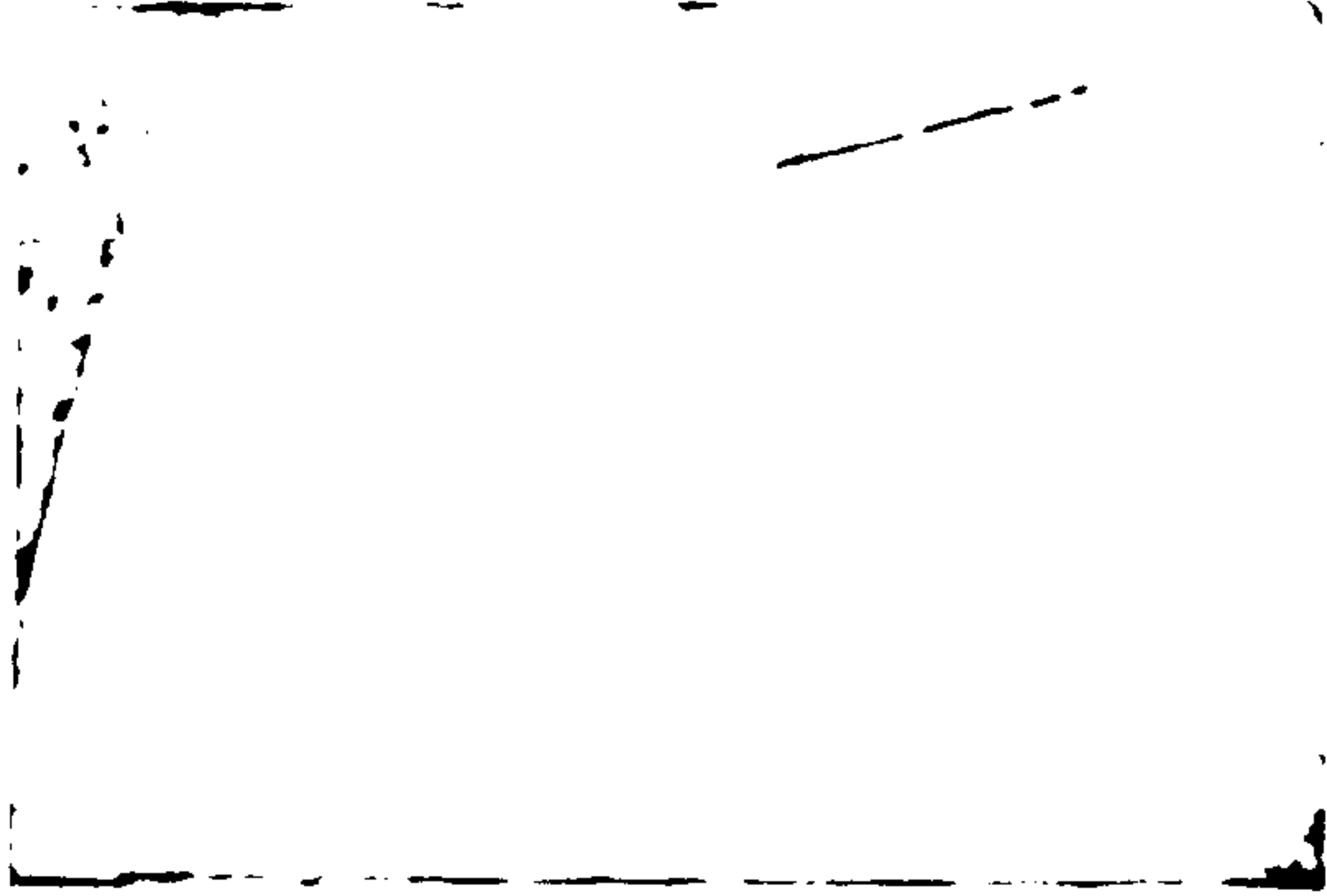

Российская Федерация
Министерство Иностранных
Дел
Управление по связям с
общественностью
и международным
сотрудничеству
Москва, Россия

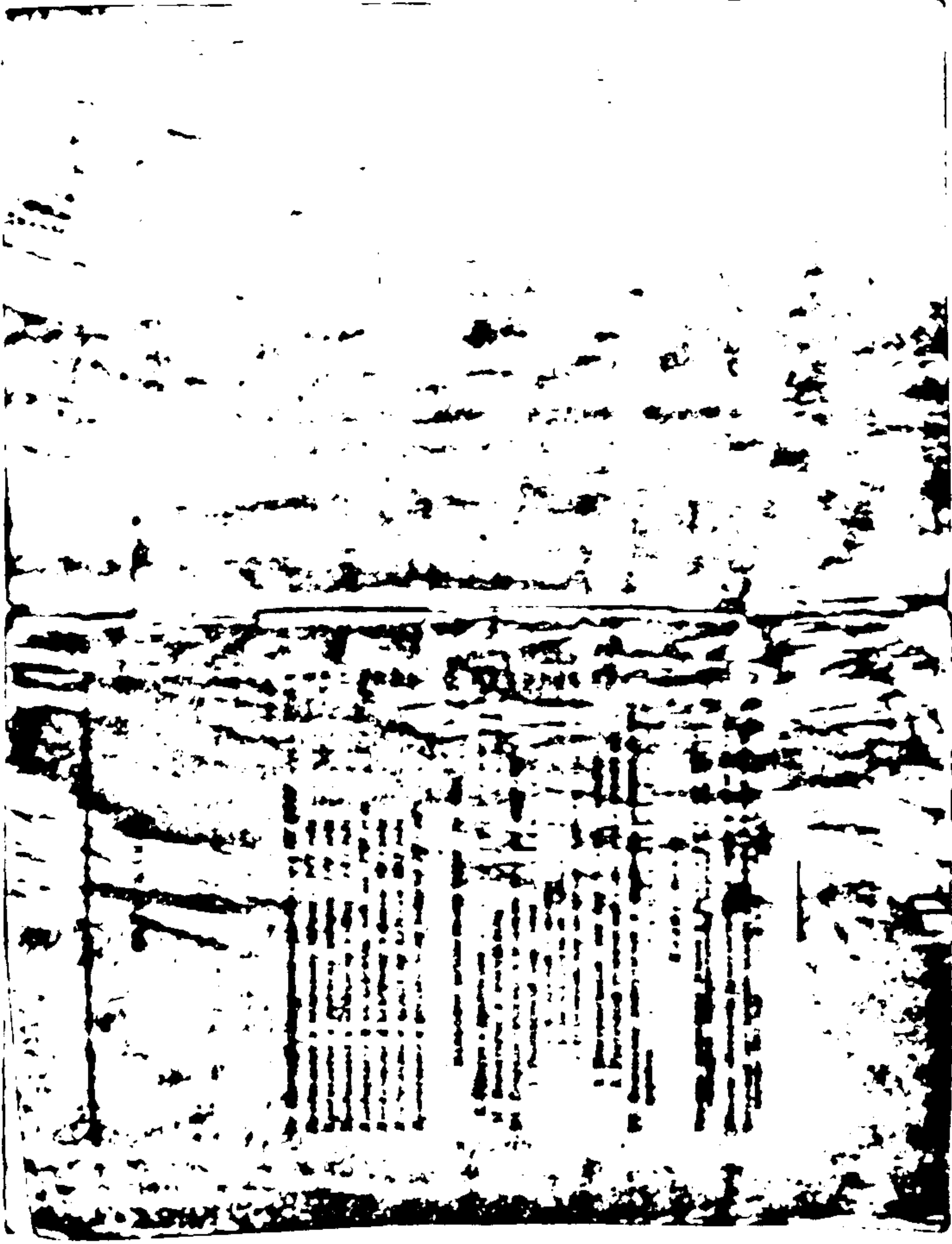

А. И. КУМА

**СОВЕТСКАЯ
ИЗБИРАТЕЛЬНАЯ
СИСТЕМА**

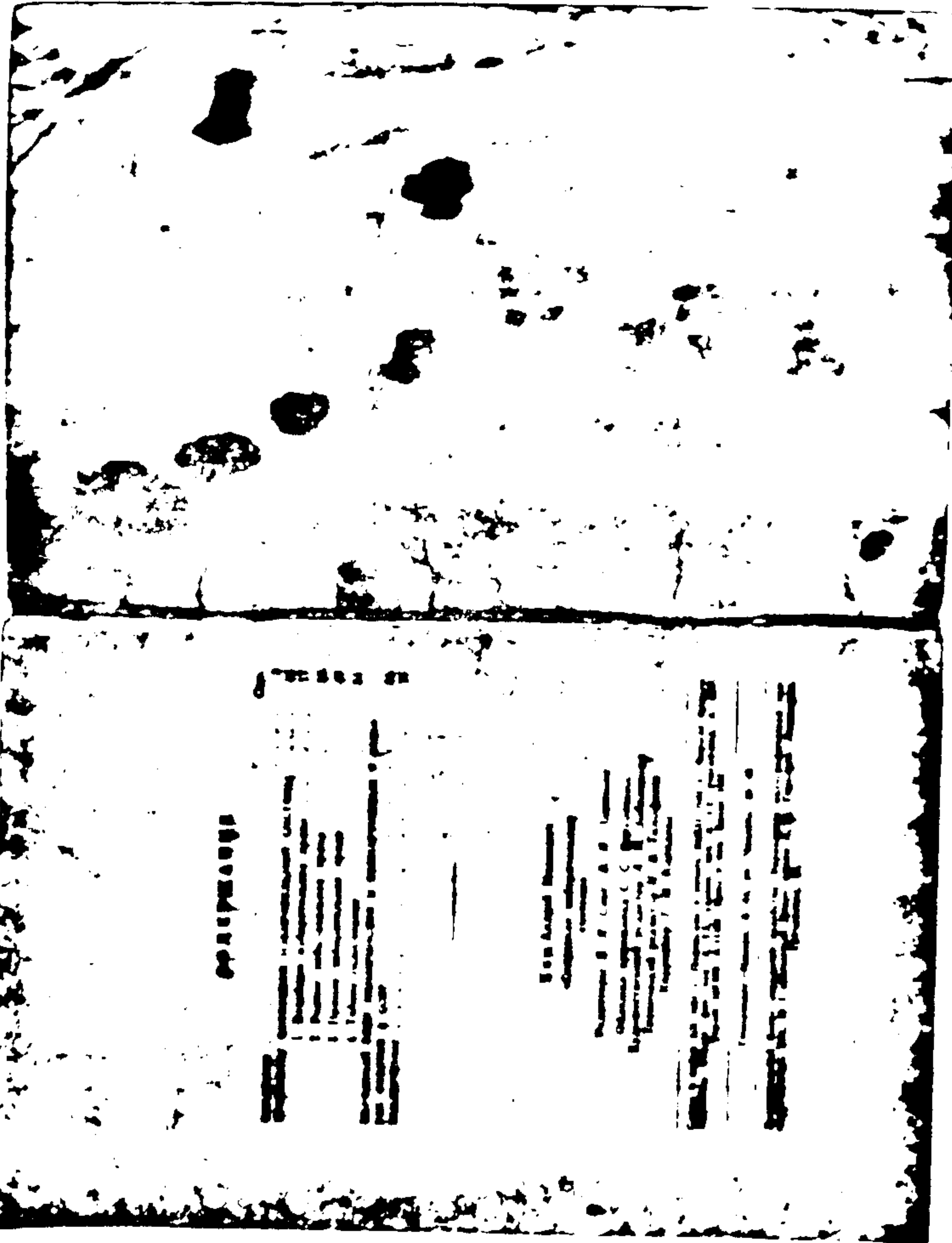
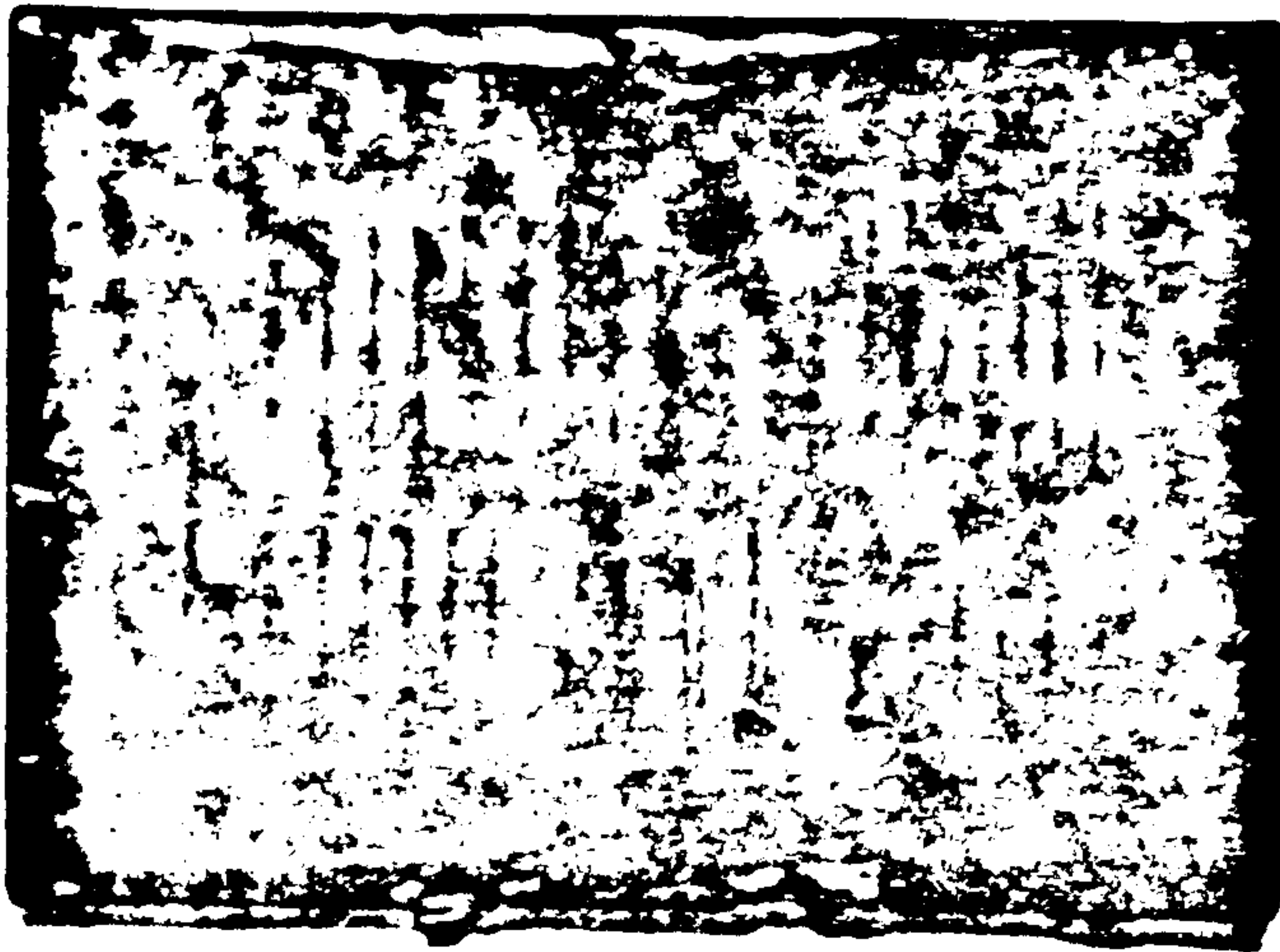

77.43 см
10.718 в. а

БИБЛИОТЕКА ШКОЛЬНИКА



ОНОР
ДАМБСАК

ГЕОГРАФИЧЕСКИЙ
СЛОВАРЬ



СЛОВАРЬ
ГЕОГРАФИЧЕСКИЙ

30

А.ЛАВРОВ
О.ЛАВРОВА



ДИДАКТИКА

ДАВНОЕ!

СЛОВАРЬ-МИНИМУМ
ПО ФРАНЦУЗСКОМУ
ЯЗЫКУ

ДЛЯ СРЕДНЕЙ
ШКОЛЫ

МЧБРАГУЗ: 1957

Blank page at the top of the document.

Page 3

1	2	3	4	5	6	7	8	9	10	11	12	13	14	15	16	17	18	19	20	21	22	23	24	25	26	27	28	29	30	31	32	33	34	35	36	37	38	39	40	41	42	43	44	45	46	47	48	49	50	51	52	53	54	55	56	57	58	59	60	61	62	63	64	65	66	67	68	69	70	71	72	73	74	75	76	77	78	79	80	81	82	83	84	85	86	87	88	89	90	91	92	93	94	95	96	97	98	99	100
---	---	---	---	---	---	---	---	---	----	----	----	----	----	----	----	----	----	----	----	----	----	----	----	----	----	----	----	----	----	----	----	----	----	----	----	----	----	----	----	----	----	----	----	----	----	----	----	----	----	----	----	----	----	----	----	----	----	----	----	----	----	----	----	----	----	----	----	----	----	----	----	----	----	----	----	----	----	----	----	----	----	----	----	----	----	----	----	----	----	----	----	----	----	----	----	----	----	----	-----

Page 4

Page 5

Page 6

Page 7

Page 8

Page 9

Page 10

Page 11

Page 12

Page 13

Page 14

Page 15

Page 16

Page 17

Page 18

Page 19

Page 20

Page 21

Page 22

Page 23

Page 24

Page 25

Page 26

Page 27

Page 28

Page 29

Page 30

Page 31

Page 32

Page 33

Page 34

Page 35

Page 36

Page 37

Page 38

Page 39

Page 40

Page 41

Page 42

Page 43

Page 44

Page 45

Page 46

Page 47

Page 48

Page 49

Page 50

Page 51

Page 52

Page 53

Page 54

Page 55

Page 56

Page 57

Page 58

Page 59

Page 60

Page 61

Page 62

Page 63

Page 64

Page 65

Page 66

Page 67

Page 68

Page 69

Page 70

Page 71

Page 72

Page 73

Page 74

Page 75

Page 76

Page 77

Page 78

Page 79

Page 80

Page 81

Page 82

Page 83

Page 84

Page 85

Page 86

Page 87

Page 88

Page 89

Page 90

Page 91

Page 92

Page 93

Page 94

Page 95

Page 96

Page 97

Page 98

Page 99

Page 100

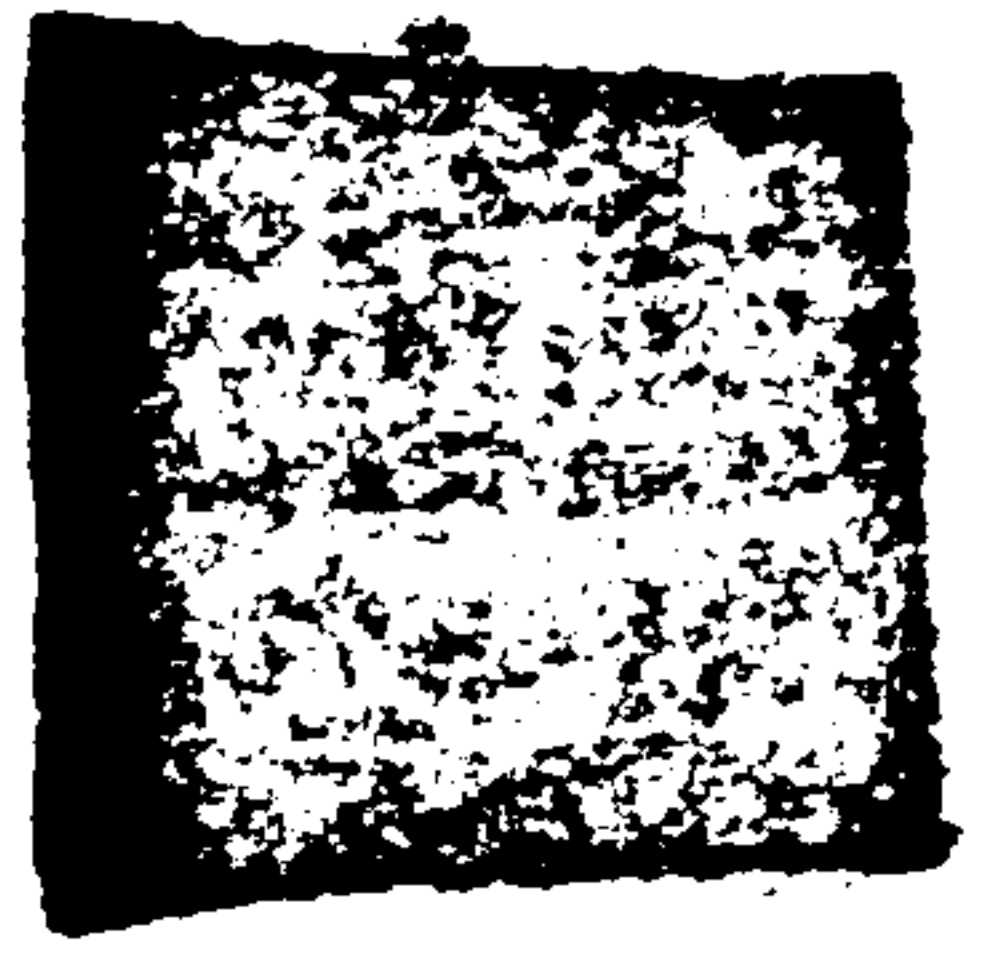

Two pages of a manuscript, likely a calendar or almanac, featuring dense Latin text in two columns. The text is arranged in a grid-like format, possibly representing months and days. The pages are heavily stained and the ink is dark, making the text difficult to read. The top page has a small number '23' in the upper right corner. The bottom page has a small number '24' in the upper left corner.

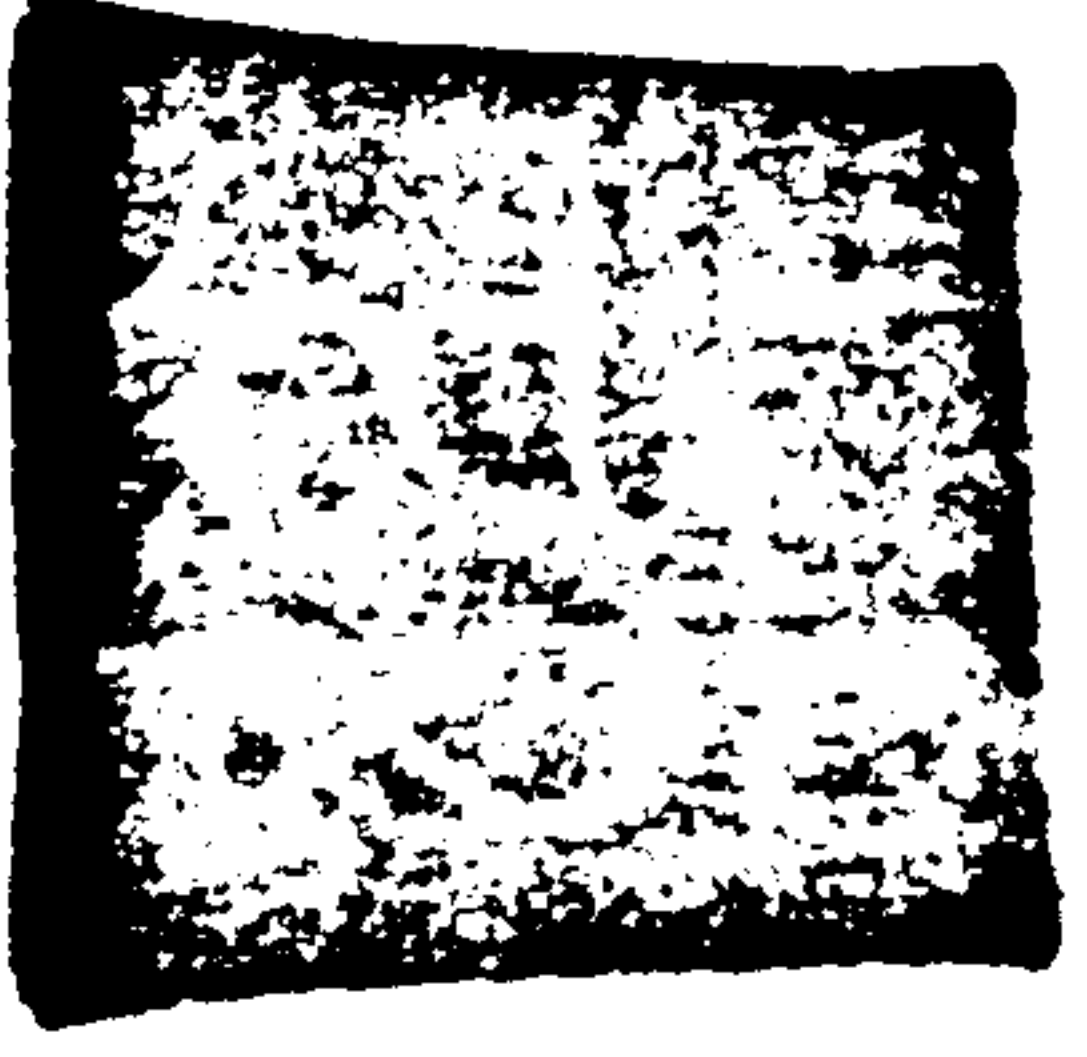

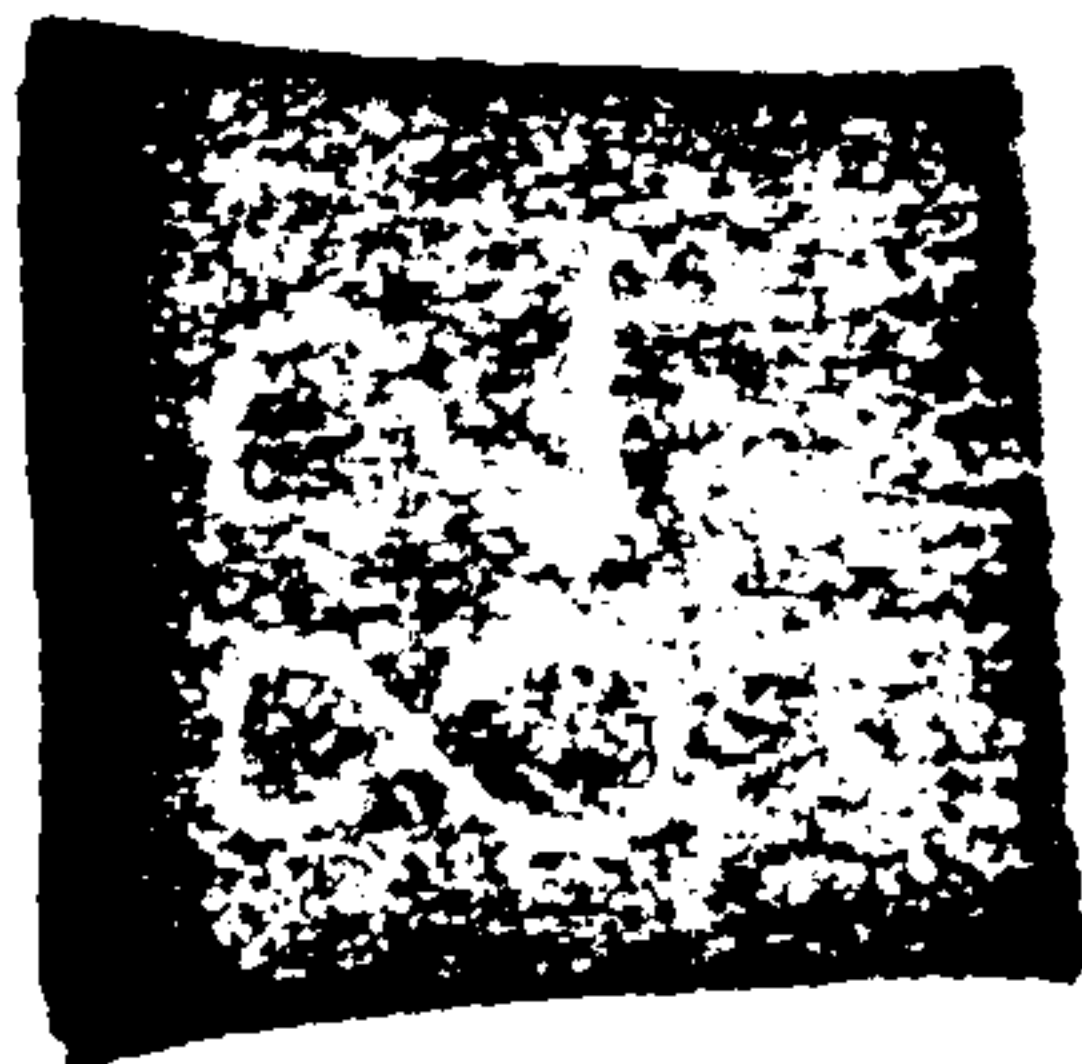
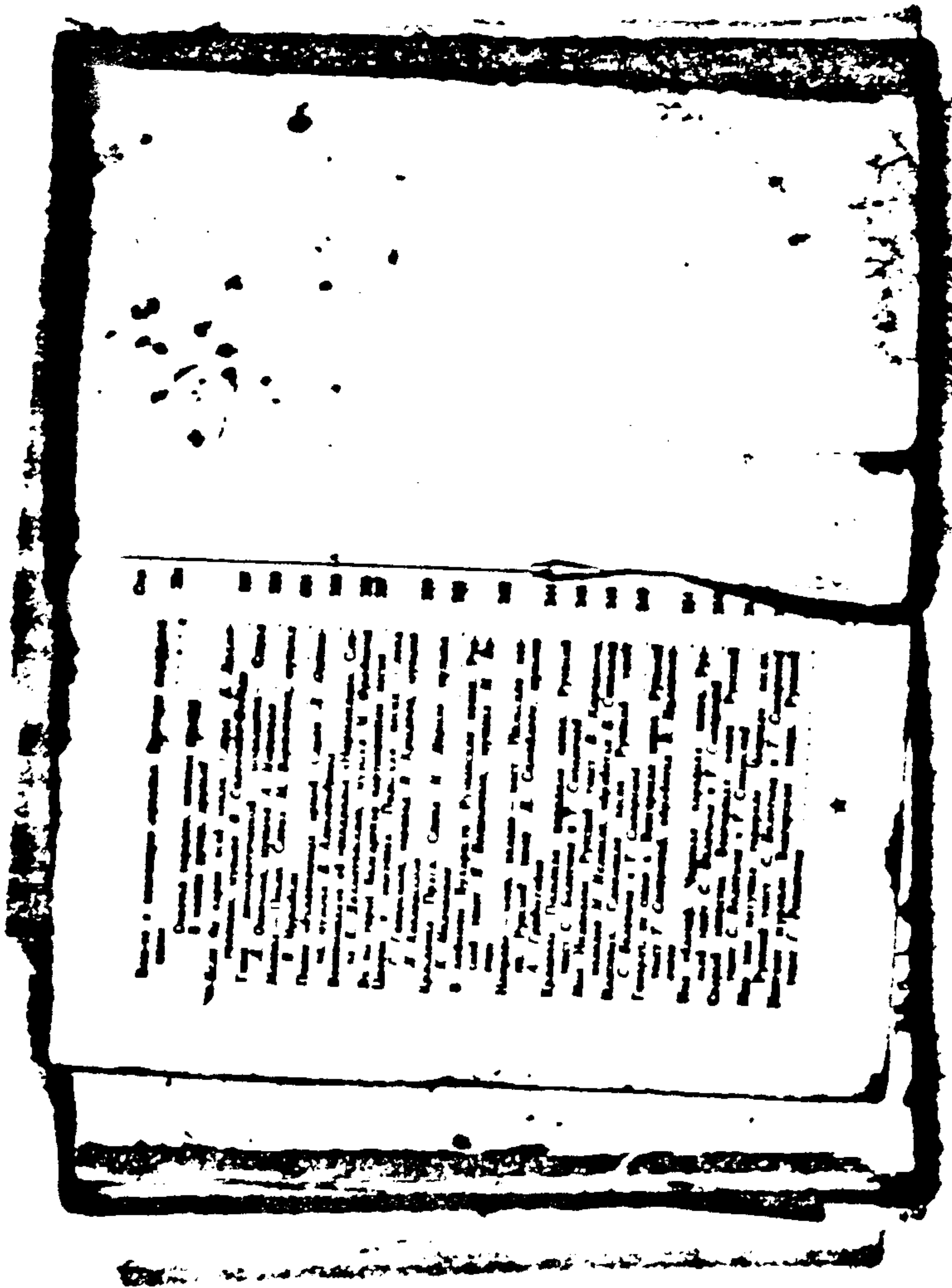

ДОНЪ-АМИНАДО

НАША
МАЛЕНЬКАЯ
ЖИЗНЬ

Я. ПОВОЛОЦКІЙ и К. — ПАРЕНЖЬ

ПАРЕНЖЬ



