D-437190 Q211 AX

FBI

LABORATORY

12/5/63

Justice

D-56

La Habana,
10 de Noviembre, 1963.

Lee Harvey Oswald
Mail Office.
Dallas, Texas.
U.S.A.

Amigo Lee:

Una vez mas te escribo desde la ultima vez que nos vimos en Miami. Los libros de español te los llev estes del Hotel y no tengo casi ninguno. Te dire que el hombre piense visitar esa proximamente y tu debes cerrar el negocio lo mas rapido posible, como te dije anteriormente en Miami, te recomiendo mucha prudencia y no hagas locura con la plata que te di. Asi que espero que no me defraudaras y que nuestros sueños se veran realizados. Despues del asunto te voy a recomendar mucho al Jefe que de seguro tendra mucho interes en conocerte pues necesitan hombres como tu. Le dije que apagabas una vela a cincuenta metros y no me lo quiso creer, pero yo si se lo hice creer porque te vi con mis ojos y el Jefe se quedo asombrado. Bueno Lee, practica bastante el espanol para cuando vengas para la Habana pues esta es la tierra de la libertad, de las bellas mujeres y el rico tabaco habano. No te olvides de hacer todo lo que te dije al pie de la letra y no dejar nada que pueda conducir a pistas etc., y cuando recibas mis cartas destryvelas como siempre. Despues del asunto te mandare plata y nos veremos aqui en Miami en donde siempre.

Siempre sincerely

Pedro Charles

Peter

D-57

D-57

LABORATORY

CUBA

Lee Harvey Oswald
Mail Office.
Dallas.

TEXAS U. S. A.

VIA AEREA

VIA AIR MAIL

LABORATORY

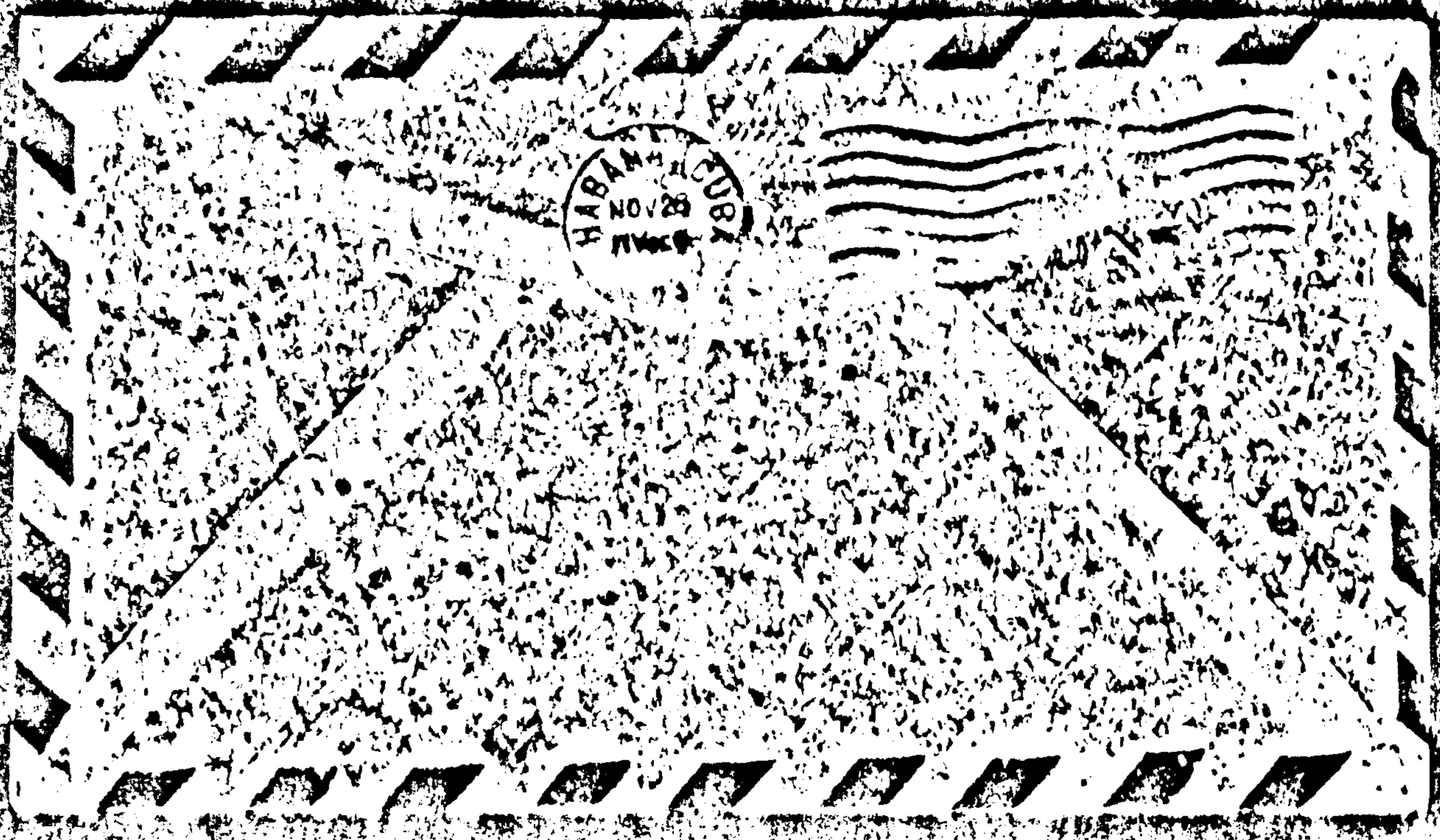

La Habana,
27 de Noviembre, 1963.

Mr. Robert Kennedy.
Secretary of Justicia.
Washington D.C.

Señor Kennedy:

La presente carta es para hacerle saber que el ex-infante de Marina Lee Harvey Oswald fue la persona que asesino a su hermano por orden expresa de un señor llamado Pedro Charles residente en Miami, Fla, el cual sostuvo con el una entrevista en un Club nocturno en Miami hace cuestion de dos meses atras. Este señor Pedro Charles es un agente de Fidel Castro en los Estados Unidos y usa otros nombres. El joven Lee Harvey Oswald recibio en pago adelantado la cantidad de Cinco mil dolares lo que Lee gasto en distintos club nocturnos y despues el tal Pedro Charles le adelanto dos mil dolares más. El trato fue de que Lee Harvey Oswald se trasladase a Houston primero y después a Dallas donde el Presidente John F. Kennedy haria una visita más adelante, pues habian antecedentes en la Camara de Comercio de Dallas de que el Presidente visitaria Texas, y el tal Pedro Charles contrato a Lee Harvey Oswald, experto tirador certero para ultimar al Presidente y desencadenar entonces un escandalo internacional y que todas las culpas cayeran sobre los racistas y los ultra-derechistas de dicho estado de Tejas. Esta es la verdad sobre el asesinato del Presidente Kennedy, pues yo conocia de estos detalles que nunca llegue a creer por boca de una dama que convive con el tal Pedro Charles el que usa otros nombres asi como pasaportes falsos para entrar o salir de Estados Unidos, Mejico y Cuba. La dama en cuestion, no puedo revelar su nombre, vive aqui en la Habana y se halla muy angustiada por el lamentable suceso, pues ella no llego a pensar que tal cosa pudiera suceder

SECRET - EYES ONLY - 11/8/63 (Cuban)

pues todo lo tiraba a broma, pero esa broma fue una realidad. si el acusado Lee Harvey Oswald no llega a ser asesinado a manos de un tahur dicho acusado a traves del tiempo hubiera dicho toda la verdad, pues lo primero que Pedro Charles ~~quarita~~ le habia dicho a Oswald era que fuera muy listo en dicho trabajo y que de ser posible borrar todas las huellas y no dejarse coger, asi como no llevar nada comprometedor en los bolsillos que pudiera permitir el objetivo de su mision.

Lamentamos sinceramente la perdida del Presidente Kennedy que era un hombre de paz, y yo mismo me abochorno y averguenzo de ser comunista y de saber un poco de este asunto por boca de esta dama que conocia todos los detqlles y no tuvo valor para denunciar este crimen monstruoso. en los momentos que le hago esta declaracion estoy preparando mis cosas para embarcar hacia Venezuela clandestinamente, pues si la policia politica de Castro me detiene me fusila. La dame en cuestion, algun dia hara delcaraciones interesantes con relacion al crimen, tan pronto se reponga de su estado nervioso y pueda señalar al autor intelectual del Presidente Kennedy que no es otro que Pedro Charles, agente de l Departamento de Seguridad del estado de Cuba y fanatico de Fidel Castro.

De Vd, atentamente:

Mario del Rosario Molina

Mario del Rosario Molina

La Habana, Cuba.

SPECIAL - 1PM - 11/14/63 (NEW)

D-58

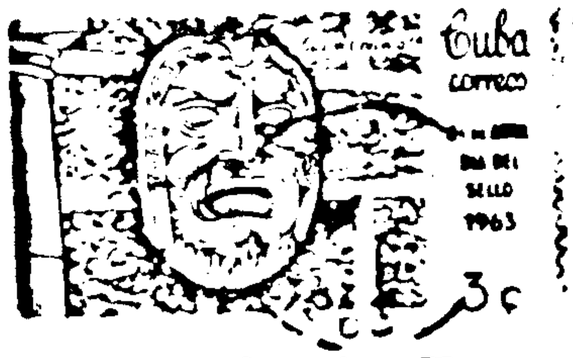

Mr. Roberto Kennedy.
Secretary of Justice.
Departament of Justice.
WASHINGTON D.C.
U.S.A.

VIA AEREA

VIA AIR-MAIL

SPECIAL - 9PM - 12/9/63 CADIGAN
3 Prints

D-58

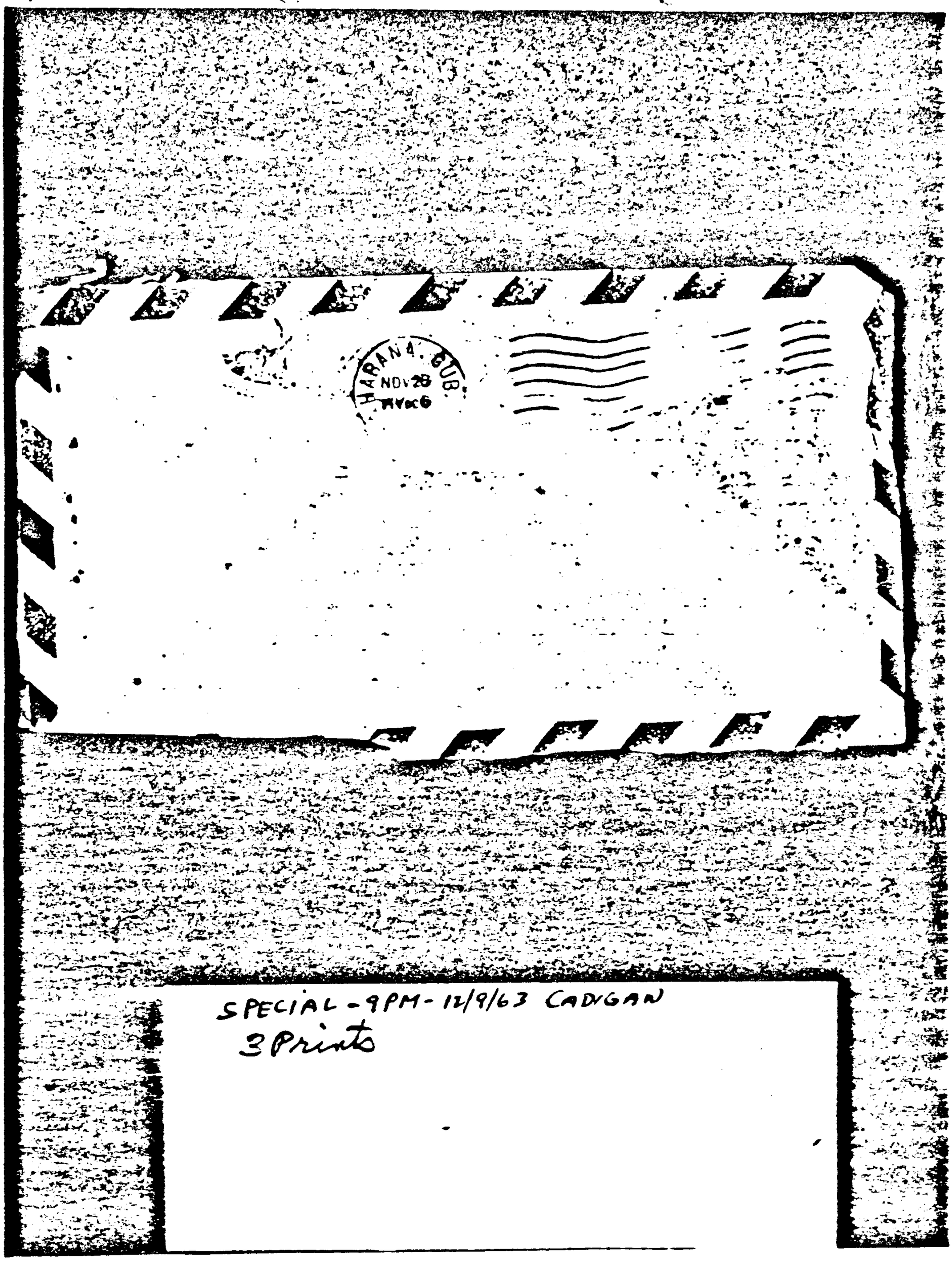

SPECIAL - 9PM - 12/9/63 CADIGAN
3 Prints