

222

*Можь эмэ згхууруу
сүүрмэлхэвэй нүрнэбэйр нүрнэзүрхэйшээ*

МОНГОЛ
УЛСЫН
ХУУЛЬ
ТӨР
ОЛГОХ
ТӨВ

МИНИСТЕРСТВО КУЛЬТУРЫ РСФСР

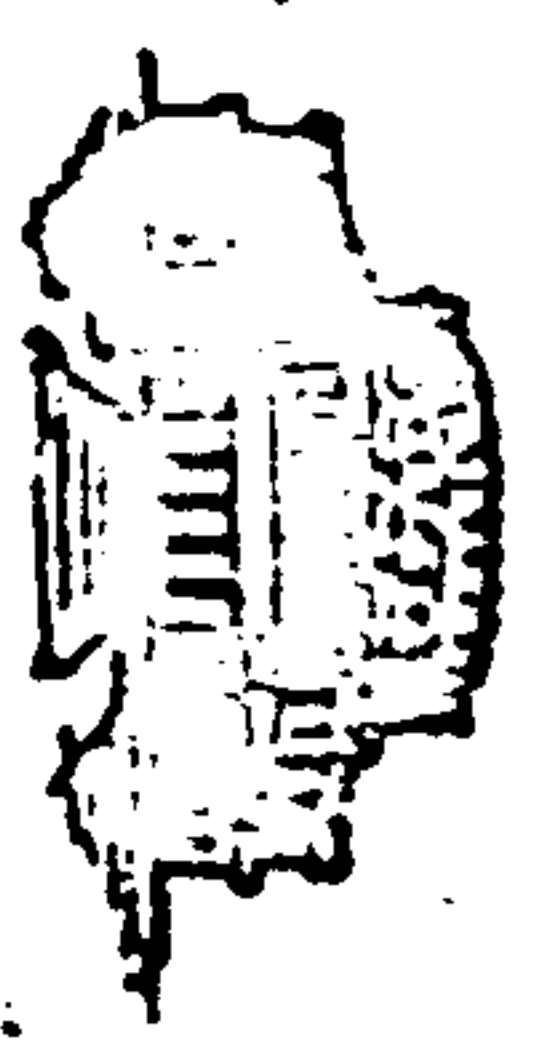

БЕЛОРУССКИЙ
ГОСУДАРСТВЕННЫЙ
ОРДЕНА ЛЕНИНА
БОЛЬШОЙ ТЕАТР
ОПЕРЫ И БАЛЕТА

Г. МИНСК
1960 г.

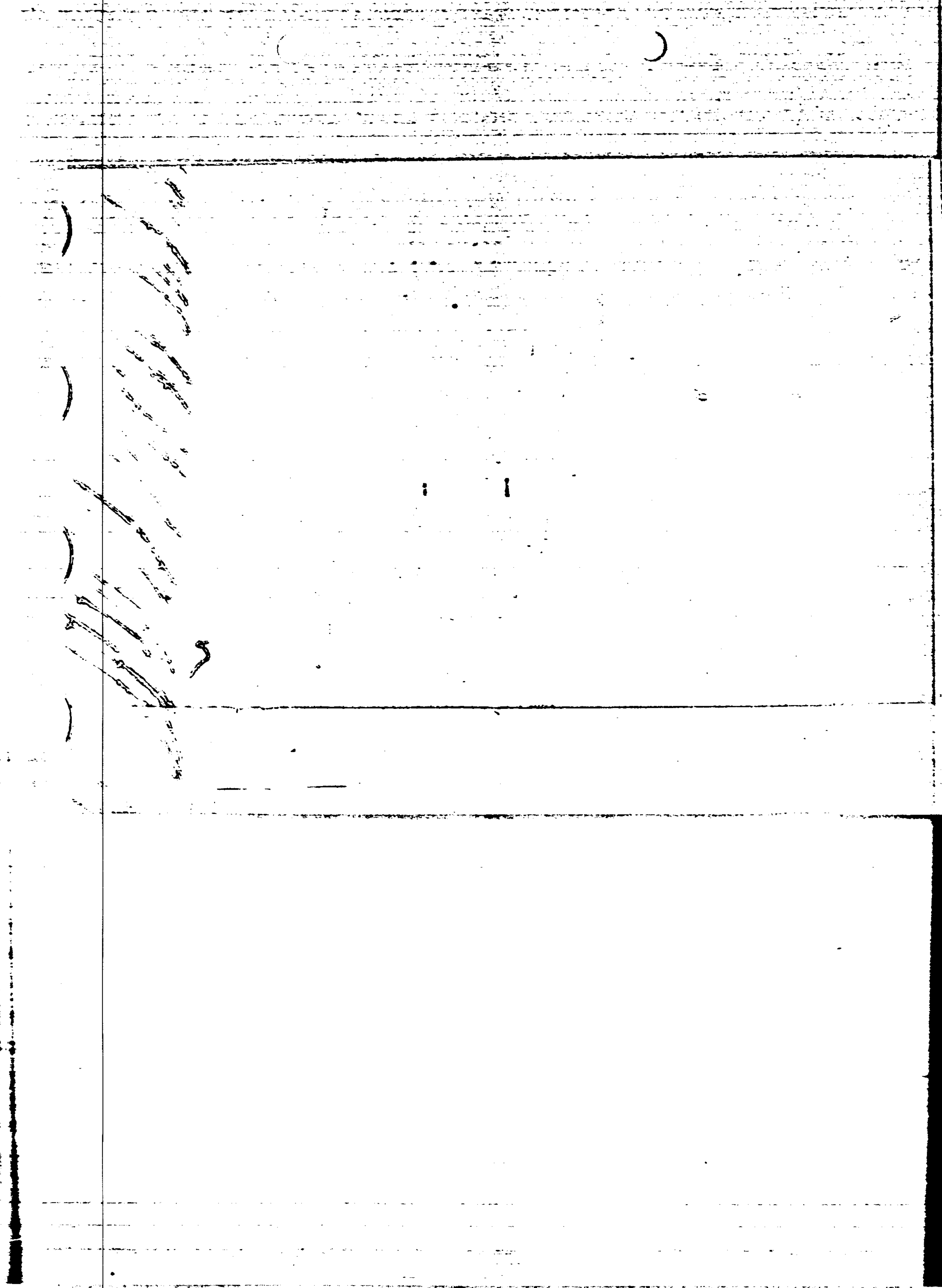

мрачной тени, потруженный в свои безрадостные думы. Он любит девушку, имени которой не знает и не хочет узнать, потому что она по своему положению и богатству не может стать его женой. Но он все-таки жинет надеждой на это неблаготочное счастье. Когда книг, Елсичий сообщает друзьям о своей предстоящей женитбе и Герман узнает в его невеселом взгляде на девушку, отчаяние овладевает им. «Немой укор» его взгляда начинается страх за себя у Лизы и ужас у ее бабушки-графини. А Герман чувствует, что встреча с графиней стирает решимую роль в его жизни, и видит в ней мрачное олицетворение своей судьбы. Помогуте стайрой графини дает повод Томасу рассказать приятельным фантасический анекдот о графине и трех выигрывающих подряд картах, которые в дни молодости графини якобы назвад ей знаменитый в те времена граф Сен-Жермен. Жестко добивается любви. Графини открывает их сначала мужу, потом дяу бовнику. Но призрак предупреждает ее:

Получишь смертельный удар (ты) *А*
От третьего, кто пылко страстно любя,
Придет, чтобы силой унять у тебя
Три карты, три карты, три карты...

Прятезли шутя предлагают Герману попробовать узнать тайну графини.

Герман, потрясенный тем, что Лиза должна стать женой другого, решает во что бы то ни стало, ценой собственной жизни добиться любви Лизы.

Картина вторая

Подруги Лизы празднуют у нее помолвку ее с князем Елсичич. Ваволнованная последней встречей с Германом, Лиза старается подавить распушую в ней любовь к нему. Но, оставшись одна, она не в силах сдержатъ своего страстного порыва. Появляющийся в этот момент Герман силой своей страсти заставляет Лизу выслушать его признание. Неожиданный приход старой графини ожидает в нем впечатлеление от рассказа Томасого о трех картах, и Герман бросается к Лизе, чтобы найти забвение в своей любви, сила которой побеждает попытку сопротивляения Лизы.

ВТОРОЕ ДЕЙСТВИЕ

Картина третья

На балу у одного из скатертинских вельмож идут танцы и разыгрывается пастораль (сентиментальные сцены из жизни пастушков и пастушек) во вкусе XVIII века. Приятели Германа, словорившись подражать его, весь вечер напоми

няют ему о тайне старой графини и о трех картах. Эта мысль и начинает овладевать Германом.

Князь Елсичич, видя озлобленность Лизы, предлагает ей д. у. елсичий совет и поможь, но Лиза всецело поглощена своей любовью. Увидев, наконец, Германа, она передает ему ключ от спальни графини, через которую он должен пройти в ее комнату, чтобы «решить все», их будущее. Но Герман уже во власти глбелной мысли и видит в этом всегине судьбы узнать тайну графини.

ТРЕТЬЕ ДЕЙСТВИЕ

Картина четвертая

Герман ночью после бала попадает в спальню графини. Портрет графини и дни ее молодости поддерживает в нем лихорадочное стремление узнать тайну, и Герман прячется и спалит. Входит графиня, окруженная толпой горничных и приживалок, которые стараются предупредить каждую ее мысль и желание. Графиня, живущая прошлым и с презрением относящаяся к настоящему, начинает вспоминать свою молодость, жизнь при дворе в Париже, романс из оперы «Гретри», который пела она при французском короле, и с этим засыпает. Герман, разбулвавший се своим появлением, просит, молит и заклинает ее всег самам дорогим для нее на свете открыть ему тайну. Не добившись ответа, Герман начинает угрожать ей и наводит на нее пистолет. Графиня умирает. На шум бегают Лиза, все время ожидавшая Германа. Пораженная смертью графини и считая Германа ее убийцей, Лиза требует, чтобы он ушел. Герман, внутренне опустошенный крушением всех своих намерений, уходит, оставив Лизу одну.

Картина пятая

Кадрит. Герман на дежурстве. Он читает записку Лизы с просьбой прийти в полночь на Канавку для объяснения. Потраченный всег пережитым, Герман напрасно старается «забыться и заснуть». В вое ветра, под впечатлением похорон графини, ему слышится погребальное пение, он снова видит всю сцену отпевания. Ему чудится приказ графини, который, с условием жениться на Лизе, называет ему, наконец, «сланише три карты».

ЧЕТВЕРТОЕ ДЕЙСТВИЕ

Картина шестая

Лиза, измученная мыслью о том, что Герман — виновник смерти графини, жлет его у Канавки, надеясь, что «он придет, принесет погорельцев». Герман, находясь уже целиком во власти своей безумной мысли, двинувшись ре. успокаивает, а потом зовет ее бежать с ним вместе в игорный дом. Лиза, слушаю

его бред, с ужасом убеждается в справедливости своих пред-
срещи и все-таки из любви к нему пытается его удержать
и спасти. Но все напрасно. Герман уже ее не узнает. Лица
убеждается в его безумии, и в отчаянии бросается в лесу.

Картина сельская

Прорыв дом. Игроки разлетаются перед тем, как при-
ступить к своему обычному «делу», и поют традиционную
виртуозную песню. Неожиданно появившийся Герман, к удив-
лению всех, начинает играть. Он выигрывает два раза подряд,
поражая игроков своими ставками. Ликуя, он сравнивает
жизнь с игрой и, как высшую мудрость, провозглашает:

Так бросьте же борьбу,
Ловите миг удачи.

Его вызов играть на весь вигривш принимается князем
Евклином, пришедшим отохнуть ему за Лизу. Взятая Герма-
ном место тупа никона дама бита. Он проиграл. Ему
в этой карте чудится старая графиня, он сходит с ума и за-
калывается. Перед смертью развн возвращается к нему, и он
умирает с мыслью о Лизе.

Зависит от игры
Зависит от игры

222

Завис от игры, т.е. завис от игры, т.е. завис от игры

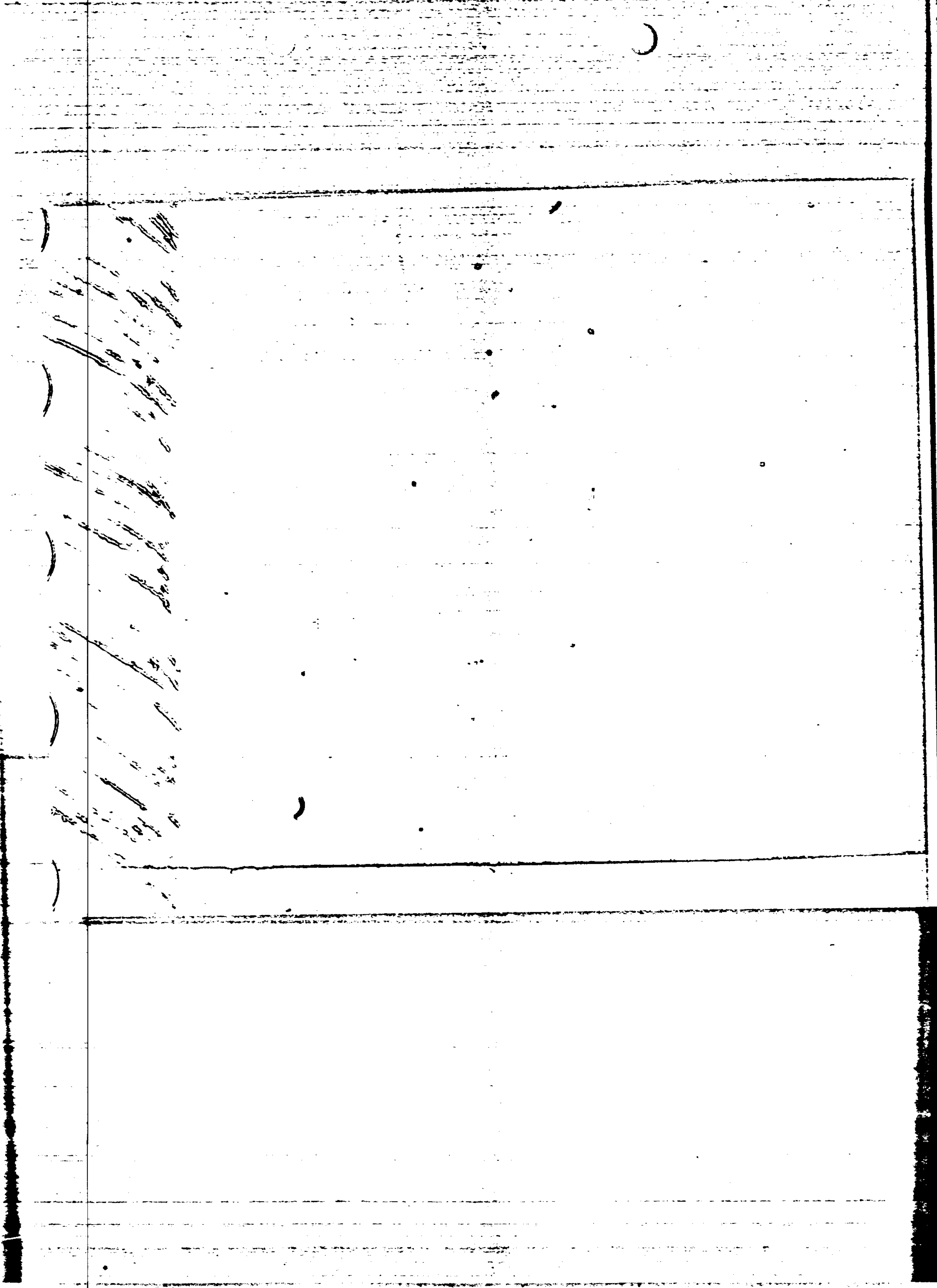

ITEMS FROM
BLUE SUITCASE OBTAINED
BY SEARCH WARRANT
FROM ~~2515 W. 5th~~
2515 W. 5th
IRVING, TEXAS

WARRANT ISSUED
BY JUDGE
JOE B. BROWN

NUMBERS STARTING WITH
68

FINISHED - NUMBER - 223

S.D.S.
11-25-63
PWA
11-25-63

ITEMS FROM
BLUE SUITCASE OBTAINED
BY SEARCH WARRANT
FROM ~~REAR~~
2515 W. 5th
IRVING, TEXAS

WARRANT ISSUED
BY JUDGE
JOE B. BROWN

NUMBERS STARTING WITH
68

FINISHED - NUMBER - 223

S.D.S.
11-25-63
BWA
11-25-63

ITEMS FROM
BLUE SUITCASE OBTAINED
BY SEARCH WARRANT
FROM ~~DEPT~~
2515 W. 5th
IRVING, TEXAS

WARRANT ISSUED
BY JUDGE
JOE B. BROWN

NUMBERS STARTING WITH
68

FINISHED - NUMBER - 223

SO. L.
11-25-63
BWA
11-25-63

ITEMS FROM
BLUE SUITCASE OBTAINED
BY SEARCH WARRANT
FROM ~~REDACTED~~
2515 W. 5th
IRVING, TEXAS

WARRANT ISSUED
BY JUDGE
JOE B. BROWN

NUMBERS STARTING WITH
68

FINISHED - NUMBER - 223

S.D.S.
11-25-63
BWA
11-25-63

ITEMS FROM
BLUE SUITCASE OBTAINED
BY SEARCH WARRANT
FROM ~~REDACTED~~

2515 W. 5th
IRVING, TEXAS

WARRANT ISSUED
BY JUDGE
JOE B. BROWN

NUMBERS STARTING WITH
68

FINISHED - NUMBER - 223

S.D.S.
11-25-63
P.A.A.
11-25-63

224

ITEMS LOOSE IN
BOX ON DESK OF
LT. TED WELLS.
DALLAS, TEXAS - PD

SOURCE NOT KNOWN

BEGINNING # 224

208
11-25-63
~~208~~

224

ITEMS LOOSE IN
BOX ON DESK OF
LT. TED WELLS.
DALLAS, TEXAS - PD

SOURCE NOT KNOWN

BEGINNING # 224

SD
11-25-63
~~SSA~~

224

ITEMS LOOSE IN
BOX ON DESK OF
LT. TED WELLS.
DALLAS, TEXAS - PD

SOURCE NOT KNOWN

BEGINNING # 224

308
11-25-63
SSA

224

ITEMS LOOSE IN
BOX ON DESK OF
LT- TED WELLS.
DALLAS, TEXAS - PD

SOURCE NOT KNOWN

BEGINNING # 224

208
11-25-63
~~208~~

224

ITEMS LOOSE IN
BOX ON DESK OF
LT- TED WELLS.
DALLAS, TEXAS - PD

SOURCE NOT KNOWN

BEGINNING # 224

208
11-25-63
~~208~~

224

Handwritten notes on a rectangular label, oriented vertically. The text is written in a cursive script and appears to be a list or set of instructions. The text is difficult to read due to the handwriting and the quality of the scan, but it seems to contain several lines of text, possibly including the number '30'.

224

Leptomyces
Leptomyces
Leptomyces
7. 10. 25. 2. Nov. 1922
4. 10. 25. 2. Nov. 1922
1. 10. 25. 2. Nov. 1922
9. 12. 25. 2. Nov. 1922.

224

Enzo Angiler
N.S. N. 210 50035
Tel. 0481 905 359
Banco P. 00036
Via S. Pietro 905 115
10121 Roma

224

Mrs. Anna NIDDER
5930 1/2 St. VIS 50
DALLAS, TEXAS.
TA-3-2249.

224

Painting Home
Nov 20 1839.
P. P. M. Ketchum
Chapel St. No. 10
Boston 25 No. 3.
Mass. U.S.

• C T Y •
• U S •

224

Sept 21
2-45-93

STY
X
R
E
M
E
S
C

224

In specimen cases noted
 by the writer of the above
 information for the purpose
 of the
 'Magazine Month'
 at the Newark
 in the month of
 1892 "A" 11 18 2

0

225

No. 470024

225

IMPORTANT

This passport is NOT VALID until signed by the bearer on page two. PLEASE fill in names and addresses below!

BEARER'S NAME AND ADDRESS IN THE UNITED STATES:

Name LEE H. OSWALD

Address 7312 Hawthorne

BEARER'S FOREIGN ADDRESS:

Dirkly Post, KALININA ST.

USSR.

IN CASE OF DEATH OR ACCIDENT NOTIFY:

Name Robert Oswald

Address 2318 PHILADELPHIA ST. FORT WORTH, TEXAS

EXPIRATION AND RENEWAL

Unless limited to a shorter period, this passport expires two years from the date of issue shown on page two. You can RENEW it for not more than two additional years for a fee of five dollars. No matter when renewed, the period of renewal MUST end four years after date of original issue. This passport MUST be presented with your renewal application. Renewal is shown by a stamp placed in the passport.

NEW PASSPORT

When this passport expires and you want a new one, this passport should be presented with your application for the New passport.

(SEE OTHER IMPORTANT INFORMATION ON INSIDE OF BACK COVER.)

No. 1733242

Passport



United States of America

Department of State

225

WARNING—ALTERATION OR MUTILATION OF ENTRIES IS PROHIBITED
DESCRIPTIVE DATA SEE PAGE XXX 6 AND 15

NAME LEE HARVEY OSWALD			
SEX X X X			
RACE X X X SEE PAGE -11			
HEIGHT 5	WEIGHT 11	HAIR BROWN	EYES GREY
BIRTHPLACE NEW ORLEANS, LA.		VISAS X X X	
ISSUE DATE OCT. 13, 1959		OCCUPATION SHIPPING EXPORT AGENT	
EXPIRES SEPT. 10, 1959		SIGNATURE OF BEARER <i>L. H. Oswald</i>	

THIS PASSPORT IS NOT VALID UNLESS SIGNED BY
THE PERSON TO WHOM IT HAS BEEN ISSUED

*I, the undersigned, Secretary of State of the United States of America,
heretby request all whom it may concern
to permit safely and freely to pass,
and in case of need to give all lawful
aid and protection to the above named
citizen(s) of the United States*

*Given under my hand and the
seal of the Department of State*

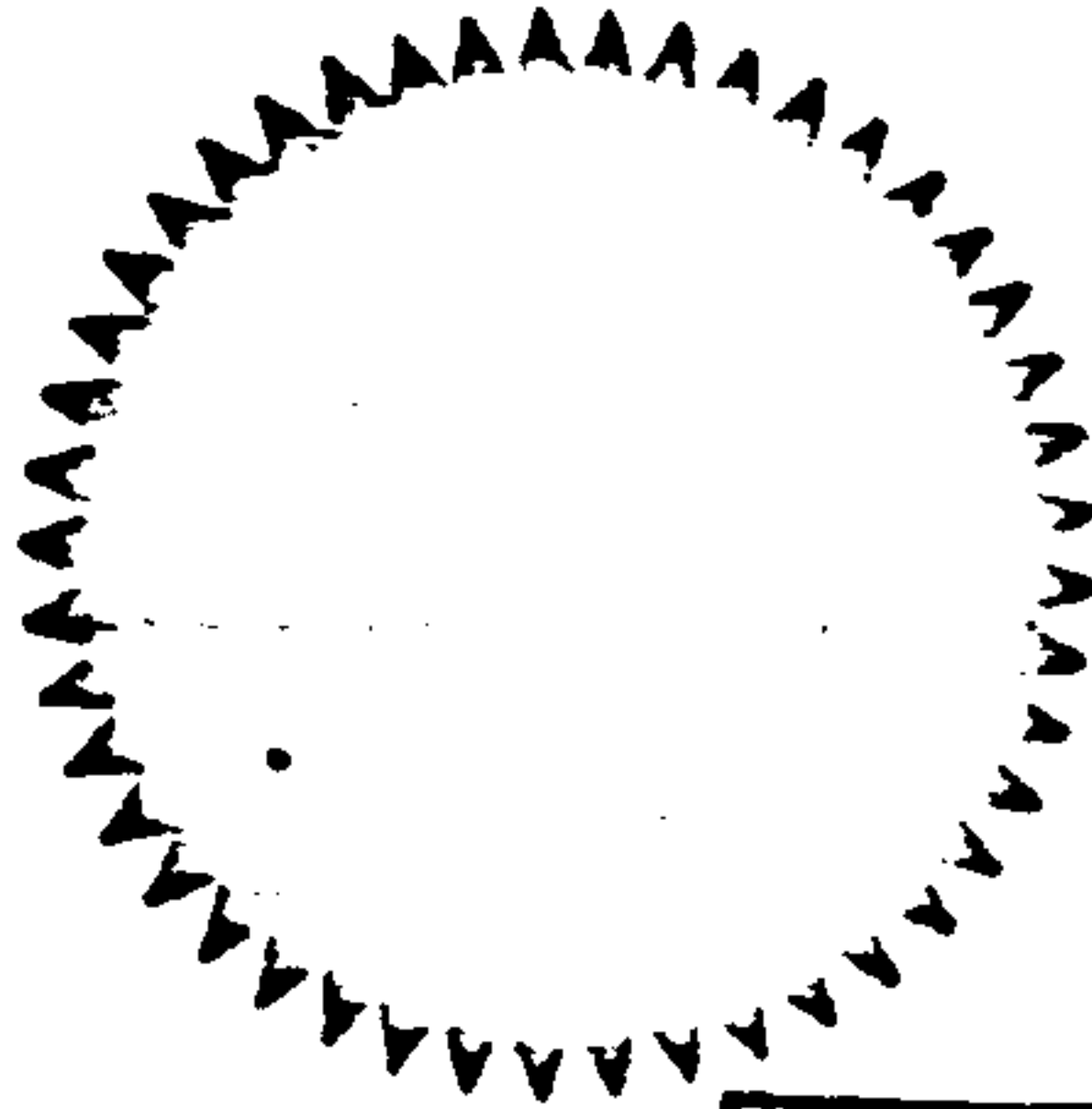

Christina A. Rosten



225

Lee H.

Dawell

Photograph of bearer

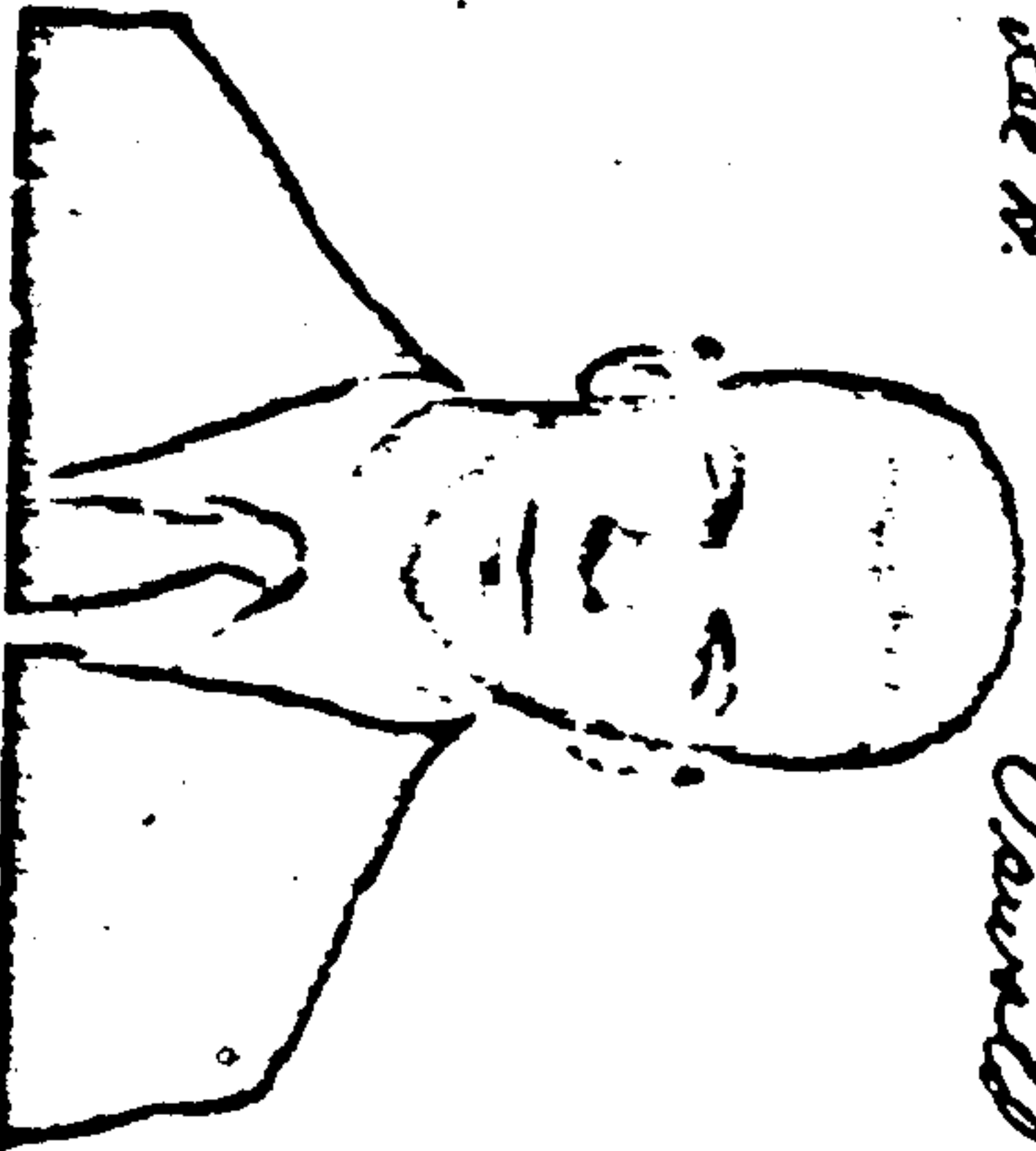

DEPARTMENT OF STATE
LOS ANGELES, CALIF.

*General, extensions, amendments,
limitations, and restrictions*

This passport, properly visaed, is valid for travel in all countries unless OTHERWISE RESTRICTED. It is not valid for travel to or in any foreign state for the purpose of entering or serving in the armed forces of such a state.

This passport is not valid for travel to the following areas under control of authorities with which the United States does not have diplomatic relations: Albania, Bulgaria, and those portions of China, Korea and Viet-Nam under Communist control.

**THIS PASSPORT IS NOT VALID
FOR TRAVEL IN HUNGARY.**

225

ЛАНТЕИУТ
115 X 1959
ВАИИКАЛА

Указ

Гр. Осванг Ну Хапке

Зарегистрирован в Отделе Виз и Регистрации
УВА Мосгоссовета

Для проживания в г. Москва

до 22 Октября 1959 г.

Консульск. Секция
№ 80886

ГОД. МОСКВА
22 Октября 1959 г.

Виза № 403339
сроком до 22 Октября 1959 г.

Рядом с визой, виз и печать
МОСК. ПОСОЛСТВО
МОСКОВСКОГО РАЙОНА



Турецкая Указ

ВИЗА № 403339

Виза сроком на 15 дней

в г. Стамбул, Стамбул-Районная,
Турция

Гр. Осванг Ну Хапке

Секция Виз
№ 15 от 11 1959 г.
Итого в г. Москва

Виза сроком на 15 дней
до 22 Октября 1959 г.

Для пребывания в СССР и для выезда
из СССР через пограничные пункты
в течение 15 дней с момента
о момента пересечения границы.

Имя СССР по Осванг Ну Хапке

Секция Виз
№ 15 от 11 1959 г.



205

225

AMERICAN EMERGENCY
 MOSCOW
 U.S.S.R.

RENEWED MAY 1962
 EXPIRES SEPTEMBER 9, 1965

CANCELLED

JOSEPH P. HODGWAY
 AMERICAN CONSUL

Write to: (233) ...
 with them to ...
 fee paid: US \$ 5.00
 total CI code: 2.500.000.

Ykas

10

ВМЗ А № 305002

Выдана 22 июля 1962 г.
 внаренную паспорт № 1733272
 по С. И. И. Особого
 по С. И. И. Особого

ДЕПАРТАМЕНТ АМН СССР
 по 12/96 выдана с выдана
 через порученный пункт
 для Москва - Москва

И. П. ...
 Директор

МОСКВА
 100000
 559

ИИ

Ykas

225

41R
L.S. 10/11/1912
O. S. 10/11/1912
1

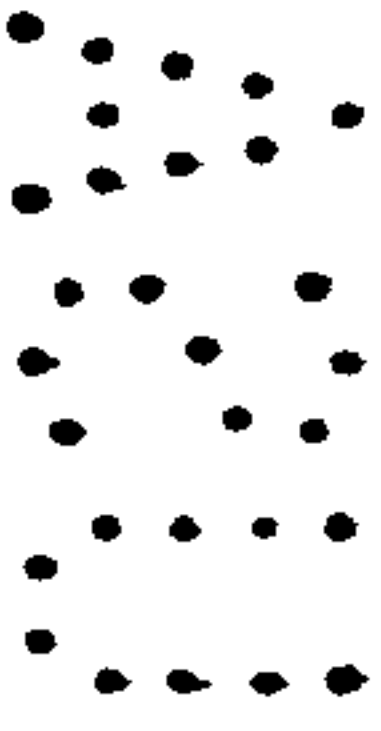

Yhas

Yhas

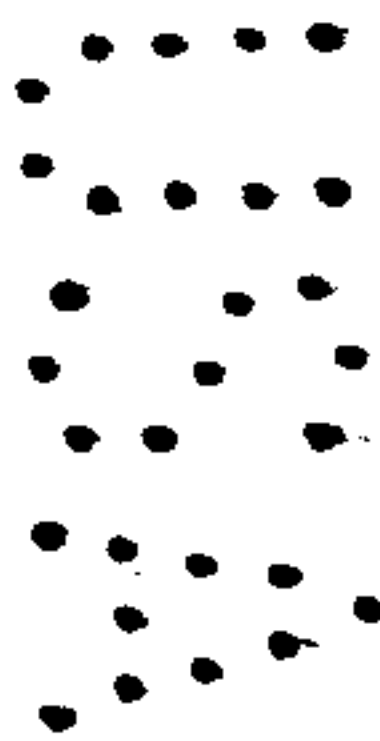

19

225

Embassy of the United States of America
at Moscow, U.S.S.R. MAY 24, 1962.
THIS PASSPORT IS AMENDED TO
INCLUDE DAUGHTER JUNE LEE.

*June Lee Oswald
daughter*



Visas

Joseph B. Norbury, Jr.
Consul of the United States of America

IMM. & NATZ SERVICE
NEW YORK, N. Y. 33
ADMITTED

JUN 13 1962

AMERICAN EMBASSY	CLASS
MOSCOW	TO
U.S.S.R.	
RENEWED MAY 24, 1962	
EXPIRES JUNE 24, 1962	
Service No. 1132091	
Pass No. 4	JOSEPH B. NORBURY
Fee paid: US \$ 2.00	AMERICAN CONSUL
and CV exp. 4.30.62	

Visas

E -6

225

NO. 1

Name

: D.D.R.
K.P.P.
26. 2. 6. 62
Frankfurt

Nr. 221/1962

Durchreise-Visum

für Lee Osvold

mit Auto Nr.

zur ein- oder mehrl. Durchreise durch die Deutsche Demokratische Republik

über die Grenzstellen

Frankfurt (Oder) ...

... Selbstred. ...

ohne Aufenthalt

Gültig für Verkehrsweg im Durchreiserecht

10. Juni 1962

29. Mai 1962

Monat, den

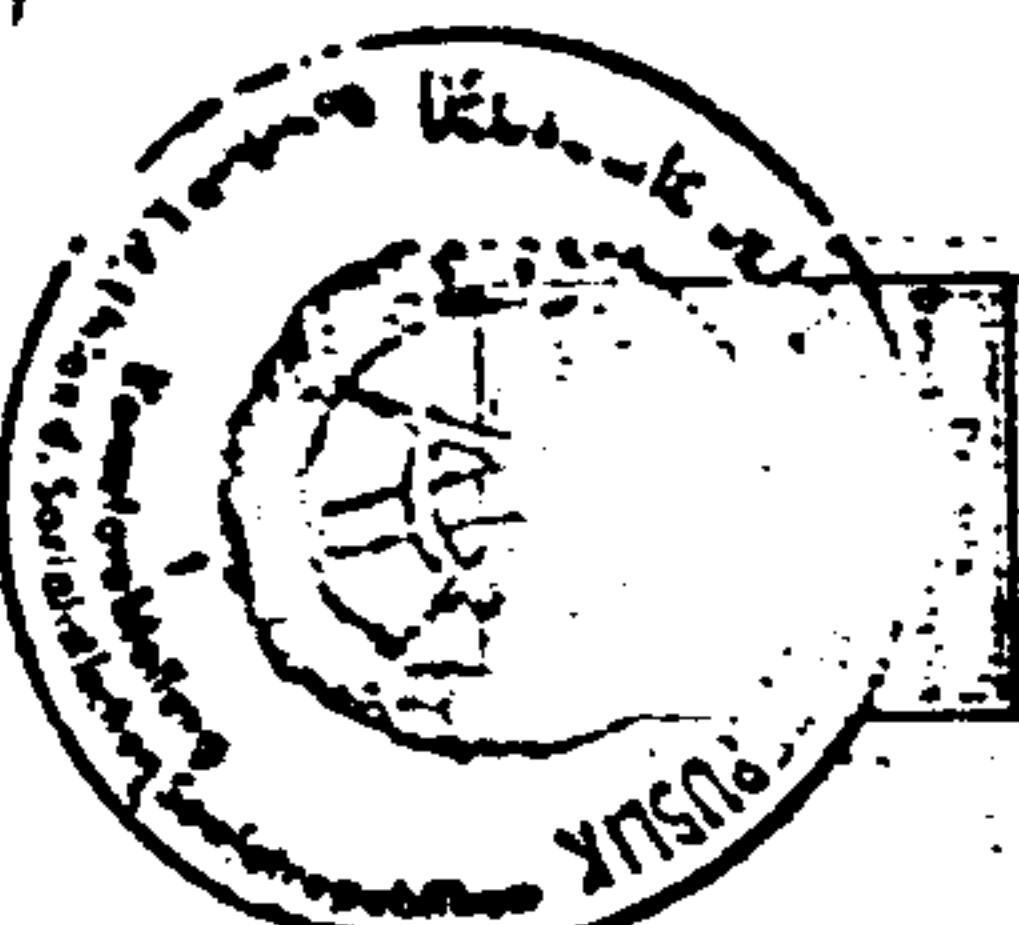

17
19

225

WIZJA
KURDOWICE
19-7-30

19-7-30
15
10-2-60
WISLA

POUCZENIE WYDANE

WIZJA PRZEJAZDOWA
WISLA
KURDOWICE

WIZA PRZEJAZDOWA Nr 200/32

ważna do dnia 30.11.1930

Uprawnia p. OSWALD

LEE HARVEY

do NRD do powrotu przez

Przebieg przebiega bez przeszkód

Przebieg notes travel do dwóch dni

Wskazane, dnia 22.7.1930

Kierownik Wydziału Konsularnego
[Signature]
Stanisław Romanicki
II Sekretarz Ambasady

Vias

IMPORTANT INFORMATION FOR YOU

- **TRAVEL IN DISTURBED AREAS**
If you travel in disturbed areas, you should keep in touch with the nearest American diplomatic or consular office.
- **PROLONGED RESIDENCE ABROAD**
If you make your home or reside for a prolonged period abroad, you should register at the nearest American consulate.
- **LOSS OF NATIONALITY**
You may lose your American nationality by being naturalized in, or by voting in the elections of a foreign state; by taking an oath or making a declaration of allegiance to a foreign state; or by serving in the armed forces or accepting employment under the government of a foreign state. If you are a naturalized American citizen, you may lose citizenship by residing for 3 years in the country of your birth or former nationality, or by residing for 5 years in any other foreign state or states. For detailed information consult the nearest American diplomatic or consular office.
- **VIOLATION OF CONDITIONS OR RESTRICTIONS**
If you use or attempt to use this passport in violation of the conditions or restrictions contained in it, you may lose the protection of the United States while you continue to reside abroad, and you may be liable for prosecution (Section 1544, Title 18, U. S. Code).
- **LOSS OR DESTRUCTION OF PASSPORT**
If this passport is lost, stolen or destroyed, report full details *immediately* to the Passport Office, Department of State, Washington 25, D. C., or to the nearest American consulate. In an outlying possession of the United States, report to the chief executive, and to the local police authorities. In loss or destruction cases, new passports are issued only after exhaustive investigation.
- **ALTERATION OR MUTILATION OF PASSPORT**
This passport must not be altered or mutilated in any way. You must not alter any dates; nor make any changes in your description, on the photograph, or on any other page of this passport. Alteration may make it **INVALID**. Only authorized officials of the United States or of foreign countries, in connection with official matters, may place stamps or make statements, notations or other additions in this passport.

U. S. GOVERNMENT PRINTING OFFICE

225

226

DO NOT WRITE IN THESE SPACES

IMPORTANT

This passport is NOT VALID until signed BY THE BEARER on page two. Please fill in names and addresses below.

BEARER'S ADDRESS IN THE UNITED STATES:

Name _____

Address _____

BEARER'S FOREIGN ADDRESS:

IN CASE OF DEATH OR ACCIDENT NOTIFY:

Name _____

Address _____

EXPIRATION AND RENEWAL

Unless limited to a shorter period, this passport expires three years from the date of issue shown on page two. It may be renewed for an additional period not exceeding five years from the date of issue shown on page two. The renewal fee is Five Dollars. This passport MUST be presented with your renewal application. Renewal is shown by a stamp placed in the passport on page two.

NEW PASSPORT

When this passport expires and you require a new one, this passport should be presented with your application for the new passport. (SEE OTHER IMPORTANT INFORMATION ON INSIDE OF BACK COVER)

DO NOT WRITE IN THESE SPACES



The Secretary of State

of the United States of America

hereby requests all whom it may concern to permit the citizen(s) of the United States named herein to pass without delay or hindrance and in case of need to give said citizen(s) all lawful aid and protection

226

0000000000

THIS PASSPORT IS NOT VALID FOR TRAVEL TO OR IN
COMMUNIST CONTROLLED PORTIONS OF

CHINA
KOREA
VIETNAM
OR TO OR IN
ALBANIA

CUBA

A PERSON WHO TRAVELS TO OR IN
THE LISTED COUNTRIES OR AREAS
MAY BE LIABLE FOR PROSECUTION
UNDER SECTION 1185, TITLE 8, U. S.
CODE, AND SECTION 1544, TITLE 18,
U. S. CODE

4

0000000000

*Exemptions, amendments, limitations
and restrictions*



5

427

227

ПРОФЕССИОНАЛЬНЫЕ
САЮЗЫ СССР

№ 01311655

Исполнитель: Радо им. СЕМКОЗИАН, 7
в Ленинском районе г. Ленинград

Фамилия *Радо*
И. О. *Семкозиан*

Для оплаты: 1939

Исполнитель: *Семкозиан*

Для исполнения в конит: 1939

Назначение оплаты: *оплата*

Семкозиан

Исполнитель: *Семкозиан*

ПРОФЕССИОНАЛЬНЫЕ
САЮЗЫ СССР

№ 01311655

Исполнитель: Радо им. СЕМКОЗИАН, 7
в Ленинском районе г. Ленинград

Фамилия *Радо*
И. О. *Семкозиан*

Для оплаты: 1939

Исполнитель: *Семкозиан*

Для исполнения в конит: 1939

Назначение оплаты: *оплата*

Семкозиан

Исполнитель: *Семкозиан*

427

1960

Cyanide Shards	Stains	Cyanide Shards	Ritacide Ampuls
Stain Stain	Hypocrite Stains	Stain Stain	Ritacide Ampuls
Hypocrite Centrifuge	Hypocrite Centrifuge	Hypocrite Centrifuge	Hypocrite Centrifuge
8 buds	8 buds	7 buds	8 buds

1961

Cyanide Shards	Stains	Cyanide Shards	Ritacide Ampuls
Stain Stain	Hypocrite Stains	Stain Stain	Ritacide Ampuls
Hypocrite Centrifuge	Hypocrite Centrifuge	Hypocrite Centrifuge	Hypocrite Centrifuge
50 buds	50 buds	50 buds	50 buds

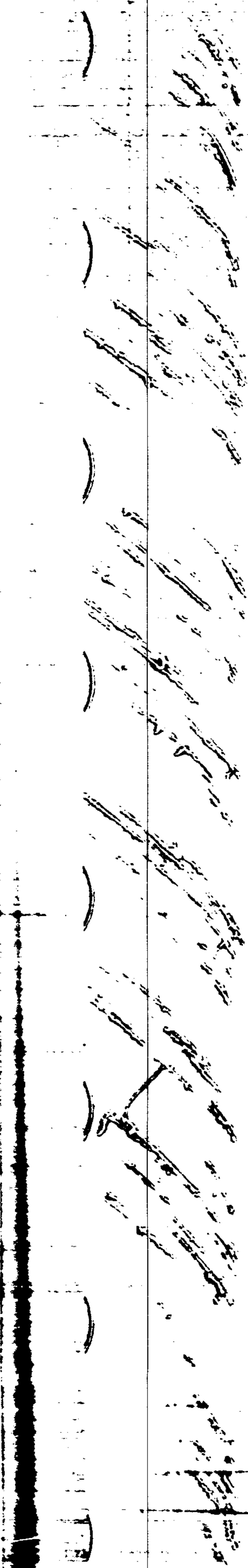

227

1 0 6 2

Иркутск Курашпа	Катманга Октайпа	Ширин Ишан	Жууан Аарыс
Ала Ала	Урпак Ишан	Ширин Ишан	Жууан Аарыс

1 0 6 3

Иркутск Курашпа	Катманга Октайпа	Ширин Ишан	Жууан Аарыс
Ала Ала	Урпак Ишан	Ширин Ишан	Жууан Аарыс

LEGEND: Insert N/A to the items below which are not applicable.

PERSONAL DATA	1. LAST NAME - FIRST NAME - MIDDLE NAME OSWALD, Lee Harvey		2. SERVICE NUMBER 1653230		30. GRADE, RATE OR RANK PFC (E-2)		31. DATE OF BIRTH (Day, Month, Year) 18 Oct 39				
	4. DEPARTMENT, COMPONENT AND BRANCH OR CLASS USMC		5. PLACE OF BIRTH (City and State or Country) New Orleans, Louisiana			6. DATE OF BIRTH		7. MARITAL STATUS Single			
	70. RACE Caucasian		8. SEX Male		9. COLOR HAIR Brown		10. COLOR EYES Grey		11. HEIGHT 71"		
	12. WEIGHT 150		13. U.S. CITIZEN <input checked="" type="checkbox"/> YES <input type="checkbox"/> NO		100. HIGHEST CIVILIAN EDUCATION LEVEL ATTAINED High School - 1					101. MAJOR COURSE OR FIELD Academic	
TRANSFER OR DISCHARGE DATA	110. TYPE OF TRANSFER OR DISCHARGE Transferred to Marine Corps Reserve				111. STATION OR INSTALLATION AT WHICH EFFECTED H&HS, MCAS, El Toro, (Santa Ana), California						
	112. REASON AND AUTHORITY 226-Dependency. Par 10273 MARCORMAN & MCO 1900.2B & CG 3dMAM's 5th End of 31Aug59				113. EFFECTIVE DATE 11 Sep 59		114. TYPE OF CERTIFICATE DD-217-MC				
SELECTIVE SERVICE DATA	115. LAST DUTY ASSIGNMENT AND MAJOR COMMAND AirFtWFac, MCAS, El Toro (Santa Ana) California				116. CHARACTER OF SERVICE HONORABLE		117. DATE INDUCTED N/A				
	14. SELECTIVE SERVICE NUMBER N/A		15. SELECTIVE SERVICE LOCAL BOARD NUMBER, CITY, COUNTY AND STATE N/A			17. DISTRICT OR AREA COMMAND TO WHICH RESERVIST TRANSFERRED MARTC NAS, Glenview, Illinois					
	18. TERMINAL DATE OF RESERVE OBLIGATION 8 Dec 62		19. CURRENT ACTIVE SERVICE OTHER THAN BY INDUCTION <input checked="" type="checkbox"/> ENLISTED (First Enlistment) <input type="checkbox"/> ENLISTED (Prior Service) <input type="checkbox"/> UNENLISTED			20. TERM OF SERVICE (1 year) 3		21. DATE OF ENTRY 24 Oct 56			
SERVICE DATA	20. PRIOR REGULAR ENLISTMENTS NONE		21. GRADE, RATE OR RANK AT TIME OF ENTRY INTO CURRENT ACTIVE SERVICE Private			22. PLACE OF ENTRY INTO CURRENT ACTIVE SERVICE (City and State) Dallas, Texas					
	23. HOME OF RECORD AT TIME OF ENTRY INTO ACTIVE SERVICE (Street, RFD, City, County and State) 4936 Collinwood Street Fort Worth, Tarrant, Texas		24. STATEMENT OF SERVICE			YEARS		MONTHS		DAYS	
	250. SPECIALTY NUMBER AND TITLE 6741: AvnElectronic Operator		25. RELATED CIVILIAN OCCUPATION AND O. T. NUMBER Radio Operator 0-61.30			CREDITABLE FOR BASIC PAY PURPOSES		(1) NET SERVICE THIS PERIOD		2	
	26. DECORATIONS, RECALLS, BADGES, COMMENDATIONS, CITATIONS AND CAMPAIGN RIBBONS AWARDED OR AUTHORIZED NONE		27. WOUNDS RECEIVED AS A RESULT OF ACTION WITH ENEMY FORCES (Place and date, if known) NONE			(2) OTHER SERVICE		0		0	
	28. SERVICE SCHOOLS OR COLLEGES, COLLEGE TRAINING COURSES AND/OR POST-GRADUATE COURSES SUCCESSFULLY COMPLETED		29. OTHER SERVICE TRAINING COURSES SUCCESSFULLY COMPLETED			(3) TOTAL (Line (1) + Line (2))		2		9	
	30. GOVERNMENT LIFE INSURANCE IN FORCE <input type="checkbox"/> YES <input checked="" type="checkbox"/> NO		31. AMOUNT OF ALLYMENT N/A			32. MONTH ALLYMENT DISCONTINUED N/A		33. VA CLAIM NUMBER N/A		34. VA CLAIM NUMBER N/A	
AUTHENTICATION	35. REMARKS Lump sum leave settlement due but not settled. Mileage paid: \$91.56. Recommended for Re-enlistment. Time lost current active duty: Forty-five (45) days. Periods in a non-pay status: From 29Jun58 to 12Aug58. Good Conduct Medal period commences 27Jun58 (1st Award). Total payment on separation: \$122.30 (9/11/59).		36. SIGNATURE OF PERSON BEING TRANSFERRED OR DISCHARGED <i>Lee Harvey Oswald</i>			37. SIGNATURE OF OFFICER AUTHORIZED TO SIGN <i>[Signature]</i>		38. TYPED NAME, GRADE AND TITLE OF AUTHORIZING OFFICER A.G. AYERS Jr, 1st Lt USMCR Ass't OIC SepSec			



DEPARTMENT OF THE NAVY
HEADQUARTERS UNITED STATES MARINE CORPS
WASHINGTON 25, D.C.

IN REPLY REFER TO

DKB-jcr
2 Apr 1962

Mr. Lee H. Oswald
Kalinina Street, 4-24
Minsk, U.S.S.R.

Dear Mr. Oswald:

This is in reply to your letter of 22 March 1962 concerning your discharge as undesirable.

This Headquarters has no authority to change the type of discharge issued in your case. Your recourse is to the Navy Discharge Review Board, Department of the Navy, Washington 25, D. C. I have therefore enclosed an information pamphlet describing the Board's function together with an application.

Sincerely,

PAUL W. SEABAUGH
Lieutenant Colonel, U. S. Marine Corps
Assistant Head, Discipline Branch, Personnel Department
By direction of the Commandant of the Marine Corps

Encl:
(1) NAVEXOS P-70
(2) DD Form 293

229

Socialist Workers Party

116 University Place

New York 3, N. Y.

ALgonquin 5-7460

JAMES P. CANNON
National Chairman

FARRELL DOBBS
National Secretary

March 27, 1963

Mr. Lee H. Oswald
P.O. Box 2915
Dallas, Texas

Dear Mr. Oswald:

We have recieved your letter of March 24. Thank you for writing again. The clipping was very interesting also.

Because of your young age and location, we are sending your name to the Young Socialist Alliance for further correspondence. I am sure that they will be able to inform you about what the youth in the movement are doing. Their address is: P.O. Box 471, Cooper Station, New York 3, New York.

If we can be of any more help, please write again.

With best wishes,

Sincerely,

Joseph Task
Joseph Task

JT:ms

230

231

AMICN АМИА

International

MINSK

№ 143

1963

МЕЖДУНАРОДНЫЙ КИНОФЕСТИВАЛЬ



mes. Ruth Paine
(for mes. M. Oswald)
2515 W. 5th Street
Irving, TEXAS, USA

г. Минск
29 сентября 1963

Здравствуйте
ли, Марина и Димы!
Я думаю, что письмо
опередило нового члена
вашей семьи. Поздрав-
ляю вас обоих и осо-
бенно меня, Марина.
Я желаю вам этого года
чтобы вы были счастливы, потому
что если будет девочка,
то вас станут считать
первичной организацией
в семье и вы всегда
сможете "задавить" или
большинством голосов
Димы.
Дней десять тому на-
зад я послал вам теле-
мо в Новый Орлеан.
В этом месяце послалю

ВНИМАНИЕ! Печать на обратной стороне документа
Сделана в СССР. Москва. 1963 г.

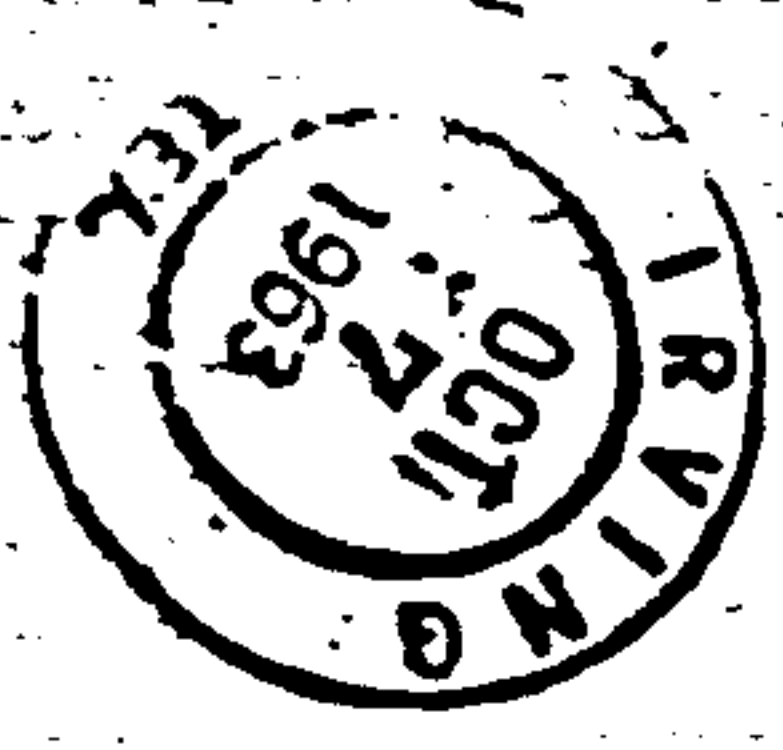

231

вам мы несли фотографии
Вчера я сдал свой по-
следний экзамен за II
курсе и теперь я студент
III курса и с 1-го октября
начну́сь заняти́е.

Мне раньше как-то
неверилось, что до такой
степени трудно найти
работу у вас. Я думаю
что ему не откажут,
в его проезде вернуть
его в Советский Союз,
когда он обратится
в посольство. Хотя, не
верюшка, напомнит,
что мейдл с ним
ком часто меняет
континенты. Если
вам разрешат, то
приезжайте в Минс-
к в первую очередь
с нами знаком, а то-